

Depremden Etkilenen İllerde ve İlçelerdeki Demografik Deęişim: Adrese Dayalı Nüfus Kayıt Sistemi 2021-2023

Halk Saęlığı Uzmanları Derneęi Epidemiyoloji Çalışma Grubu adına Uzm. Dr. Zeynep Sedef Varol, Uzm. Dr. Erdem Erkoyun, Dr. Öğr. Üyesi Mestan Emek tarafından hazırlanmıştır.

Önsöz

1. Giriş

2. Verinin Elde Edilmesi ve Sunulması

3. Depremden Etkilenen Tüm İller

4. İller

4.1. Malatya

4.2. Hatay

4.3. Kahramanmaraş

4.4. Adıyaman

4.5. Osmaniye

4.6. Adana

4.7. Gaziantep

4.8. Diyarbakır

4.9. Şanlıurfa

4.10. Elazığ

4.11. Kilis

5. Sonuç

6. Ek: İlçeler

6.1. Nüfusu 2023'te Azalmış, 2022'de Artmış İlçeler

6.1.1. Hatay, Antakya

6.1.2. Malatya, Yeşilyurt

6.1.3. Hatay, Defne

6.1.4. Malatya, Battalgazi

6.1.5. Hatay, Kırıkhan

6.1.6. Adıyaman, Merkez

6.1.7. Hatay, İskenderun

6.1.8. Kahramanmaraş, Türkoğlu

6.1.9. Kahramanmaraş, Onikişubat

6.1.10. Gaziantep, İslahiye

6.1.11. Kahramanmaraş, Dulkadiroğlu

6.1.12. Adıyaman, Gölbaşı

6.1.13. Gaziantep, Nurdağı

6.1.14. Kahramanmaraş, Pazarcık

6.1.15. Diyarbakır, Bağlar

6.1.16. Osmaniye, Merkez

6.1.17. Elazığ, Merkez

6.1.18. Diyarbakır, Sur

6.1.19. Şanlıurfa, Haliliye

6.1.20. Adana, Seyhan

6.1.21. Gaziantep, Şahinbey

6.1.22. Hatay, Belen

6.1.23. Adana, Kozan

2.2. Nüfusu 2023'te Artmış, 2022'de Azalmış İlçeler

2.2.1. Elazığ, Maden

2.2.2. Elazığ, Sivrice

2.2.3. Elazığ, Baskil

2.2.4. Malatya, Yazıhan

2.2.5. Elazığ, Keban

2.2.6. Malatya, Hekimhan

2.2.7. Malatya, Pütürge

2.2.8. Malatya, Akçadağ

2.2.9. Malatya, Kuluncak

2.2.10. Malatya, Doğanyol

2.2.11. Elazığ, Palu

2.2.12. Hatay, Kumlu

2.2.13. Malatya, Arguvan

2.2.14. Kilis, Elbeyli

2.2.15. Elazığ, Arıcak

2.2.16. Şanlıurfa, Halfeti

2.2.17. Diyarbakır, Eğil

2.2.18. Diyarbakır, Hazro

2.2.19. Hatay, Altınözü

2.2.20. Gaziantep, Karkamış

2.2.21. Diyarbakır, Kulp

2.2.22. Adana, Feke

2.2.23. Elazığ, Ağın

2.2.24. Malatya, Darende

2.2.25. Malatya, Arapgir

2.2.26. Diyarbakır, Dicle

2.2.27. Kilis, Polateli

2.2.28. Kilis, Musabeyli

2.2.29. Elazığ, Alacakaya

2.2.30. Adana, Yumurtalık

2.2.31. Şanlıurfa, Bozova

2.2.32. Adana, Tufanbeyli

2.2.33. Adana, Pozantı

2.2.34. Kahramanmaraş, Andırın

2.2.35. Elazığ, Karakoçan

2.2.36. Kahramanmaraş, Çağlayancerit

2.2.37. Adıyaman, Samsat

2.2.38. Adıyaman, Sincik

2.2.39. Şanlıurfa, Hilvan

- [2.2.40. Adiyaman, Tut](#)
- [2.2.41. Şanlıurfa, Suruç](#)
- [2.2.42. Hatay, Erzin](#)
- [2.2.43. Osmaniye, Sumbas](#)
- [2.2.44. Diyarbakır, Silvan](#)
- [2.2.45. Diyarbakır, Çınar](#)
- [2.2.46. Kahramanmaraş, Ekinözü](#)
- [2.2.47. Adana, Saimbeyli](#)
- [2.2.48. Diyarbakır, Kocaköy](#)
- [2.2.49. Adana, İmamoğlu](#)
- [2.2.50. Gaziantep, Araban](#)
- [2.2.51. Diyarbakır, Hani](#)
- [2.2.52. Diyarbakır, Çermik](#)
- [2.2.53. Diyarbakır, Çüngüş](#)
- [2.2.54. Şanlıurfa, Birecik](#)
- [2.2.55. Elazığ, Kovancılar](#)

[2.3. Nüfusu Her İki Yılda da Azalan İlçeler](#)

- [2.3.1. Kahramanmaraş, Elbistan](#)
- [2.3.2. Malatya, Doğanşehir](#)
- [2.3.3. Adana, Çukurova](#)
- [2.3.4. Kahramanmaraş, Göksun](#)
- [2.3.5. Kahramanmaraş, Afşin](#)
- [2.3.6. Hatay, Samandağ](#)
- [2.3.7. Kahramanmaraş, Nurhak](#)
- [2.3.8. Hatay, Hassa](#)
- [2.3.9. Adana, Ceyhan](#)
- [2.3.10. Adiyaman, Besni](#)
- [2.3.11. Adana, Yüreğir](#)
- [2.3.12. Adiyaman, Gerger](#)
- [2.3.13. Adiyaman, Çelikhan](#)

[2.4. Nüfusu Her İki Yılda da Artan İlçeler](#)

- [2.4.1. Malatya, Kale](#)
- [2.4.2. Hatay, Yayladağı](#)
- [2.4.3. Osmaniye, Hasanbeyli](#)
- [2.4.4. Gaziantep, Oğuzeli](#)
- [2.4.5. Adana, Karataş](#)
- [2.4.6. Diyarbakır, Lice](#)
- [2.4.7. Adana, Aladağ](#)
- [2.4.8. Adana, Sarıçam](#)
- [2.4.9. Hatay, Reyhanlı](#)
- [2.4.10. Adana, Karaisalı](#)

- [2.4.11. Hatay, Arsuz](#)
- [2.4.12. Şanlıurfa, Karaköprü](#)
- [2.4.13. Kilis, Merkez](#)
- [2.4.14. Osmaniye, Toprakkale](#)
- [2.4.15. Şanlıurfa, Harran](#)
- [2.4.16. Şanlıurfa, Akçakale](#)
- [2.4.17. Adıyaman, Kahta](#)
- [2.4.18. Gaziantep, Yavuzeli](#)
- [2.4.19. Şanlıurfa, Eyyübiye](#)
- [2.4.20. Şanlıurfa, Ceylanpınar](#)
- [2.4.21. Şanlıurfa, Viranşehir](#)
- [2.4.22. Diyarbakır, Yenişehir](#)
- [2.4.23. Şanlıurfa, Siverek](#)
- [2.4.24. Osmaniye, Düziçi](#)
- [2.4.25. Osmaniye, Bahçe](#)
- [2.4.26. Diyarbakır, Kayapınar](#)
- [2.4.27. Gaziantep, Şehitkamil](#)
- [2.4.28. Gaziantep, Nizip](#)
- [2.4.29. Diyarbakır, Bismil](#)
- [2.4.30. Diyarbakır, Ergani](#)
- [2.4.31. Hatay, Payas](#)
- [2.4.32. Osmaniye, Kadirli](#)
- [2.4.33. Hatay, Dört Yol](#)

Önsöz

Bu rapor, Türkiye'nin hemen her bölgesini etkileyen 6 ve 20 Şubat depremlerinin ardından, nüfus değişimlerini değerlendirmek amacıyla hazırlanmıştır. Depremi etkilediği 11 il ve bu illere bağlı ilçeler incelenerek, demografik değişimler üzerindeki etkisi detaylı bir şekilde ele alınmıştır. Raporunda, nüfus yapısındaki değişimlerin genel bir değerlendirmesinin yanı sıra, özellikle çocuk ve genç nüfusun deprem etkilerine maruz kalmasının demografik dinamikleri nasıl etkilediği üzerinde odaklanılmıştır.

Depremden etkilenen illerdeki nüfus değişimlerinin ayrıntılı bir şekilde incelendiği rapor, depremde afet bölgesi ilan edilen Malatya, Hatay, Kahramanmaraş, Adıyaman, Osmaniye, Adana, Gaziantep, Diyarbakır, Şanlıurfa, Elazığ ve Kilis illerini kapsamaktadır. Bu analiz, depremin nüfus değişimi üzerindeki etkilerini daha iyi anlayabilmek ve bölgedeki demografik dinamikleri ortaya koymak amacıyla gerçekleştirilmiştir. Türkiye'de son yıllarda doğurganlıkta azalma ile birlikte ileri yaşta nüfus oranında artma izlenmektedir. Bunun yanında 2020 yılında yaşanan pandeminin de nüfusta, doğurganlık tercihlerinde ve göçte etkileri olmuş olabileceğinden yalnızca 2021-2023 yıllarının nüfusu gösterilmiş ve 2022 ve 2023 yıllarının karşılaştırılması ile yetinilmiştir.

Depremi etkisiyle birlikte, bu illerde yaşanan nüfus değişimleri genel bir bakışla incelenmiştir. Raporunda, depremde etkilenen 11 ilin toplam nüfusunda, 2022 yılına göre 2023'te azalma olduğu ve bu azalışın genç nüfusta genel olarak azalma ve yaşlı nüfusta artma ile sonuçlandığı gözlemlenmiştir. On bir ilden altısında 2023 yılında 2022'ye göre toplam nüfusta azalma, beşinde artma, 124 ilçeden 36'sında azalma, 88'inde artma gözlemlenmiştir. Veri esas olarak beyana dayalı kayıtlarla oluşturduğundan ve göç verisini içermediğinden, azalmaların ölüm ve dış göç, artışların ise doğum ve iç göç ile olabileceği göz önünde bulundurulmalıdır.

1. Giriş

Kahramanmaraş, Pazarcık ve Hatay Defne'de 6 ve 20 Şubat 2023'te gerçekleşen depremlerin 50 binden fazla kişinin hayatını kaybetmesiyle sonuçlandığı bildirilmiştir. Depremlerin ardından 11 il afet bölgesi ilan edilmiştir. Bölgenin jeolojik risklerine karşın dayanıksız yapı stoğu depremin sağlık etkilerinin büyük olmasıyla sonuçlanmıştır. Doğrudan can kayıpları ve yaralanmaların etkisinin yanında, depreme dayanıklı tasarlanmamış ekonomik altyapı; demografik yapının değişmesiyle sonuçlanacaktır. Öte yandan, Türkiye halihazırda, doğurganlığın azaldığı, ileri yaş nüfusun arttığı bir demografik değişimin içindedir. Ülkemizde demografik kayıtlarda en önemli veri kaynağı Türkiye İstatistik Kurumunun 2008 yılından beri her yıl Şubat ayı başında açıkladığı Adrese Dayalı Nüfus Kayıt Sistemi (ADNKS) sonuçlarıdır. Sistem beyan esaslı olup Türkiye Cumhuriyeti vatandaşları ve Türkiye'de ikamet izni olan yerleşik yabancıları kapsar (geçici koruma statüsü verilen yabancı ülke vatandaşlarını kapsamaz).

HASUDER depremin etkilerini üç raporla değerlendirmiştir. Daha çok saha gözlemleri ve görüşmelere dayalı olan bu raporların üzerine Adrese Dayalı Nüfus Kayıt Sistemi sonuçları, depremin demografik etkilerini değerlendirmek ve deprem sonrası sunulacak hizmetleri planlamak için ilgililere değerli bilgiler sunabilir.

2. Verinin Elde Edilmesi ve Sunulması

ADNKS verisi Türkiye İstatistik Kurumu web sitesinde yayınlanmaktadır. Her yılın Şubat ayının başında, bir önceki yılın ADNKS sonuçları bir haber bülteni ile duyurulur ve bazı veri başlıkları Kurumun Merkezi Dağıtım Sistemine (MEDAS) yerleştirilir. Veri MEDAS'a kullanıcı girişi yapmadan, ücretsiz olarak erişilebilir durumdadır. Buradan depremden etkilenmiş 11 ilin (Adana, Adıyaman, Diyarbakır, Elazığ, Gaziantep, Hatay, Kahramanmaraş, Kilis, Malatya, Osmaniye ve Şanlıurfa) ile bunların toplam 124 ilçesinin 2021, 2022 ve 2023 yıllarına ait yaş grubu (beşli yaş grupları, 90 yaş ve üzerine kadar) ve cinsiyete göre nüfusu indirilmiştir. Ayrıca MEDAS'ta nüfus artış hızı, yaş bağımlılık oranları gibi hazır veriler de bulunmaktadır. Bunlardan nüfus artış hızı aşağıdaki formülle hesaplanmaktadır:

$$(LN(\text{Sonraki Sayım} / \text{Önceki Sayım}) / (\text{iki sayım yılı arasındaki fark})) * 1000$$

İller ve ilçeler için MEDAS'taki veri kullanılmış, hesaplama yapılmamıştır. Ancak 11 ilin tümünün verisi değerlendirilmek istendiğinde, bu illerin nüfus artış hızının hesaplanmasında

formül kullanılmıştır. Yaş bağımlılık oranları ise MEDAS'tan alınmamış; yaş gruplarına göre nüfus verisinden aşağıdaki hesaplamalarla elde edilmiştir:

Genç bağımlılık oranı = 0-14 yaş grubunun nüfusu / 15-64 yaş grubunun nüfusu

Yaşlı bağımlılık oranı = 65+ yaş grubunun nüfusu / 15-64 yaş grubunun nüfusu

Toplam yaş bağımlılık oranı = Genç bağımlılık oranı + Yaşlı bağımlılık oranı

Raporda önce depremden etkilenen 11 ilin tümünün son üç yıldaki demografik değişimi, ardından 11 ilin demografik değişimi incelenmiştir. İllerin demografik değişimlerinin incelenmesinde 2021-2023 yıllarının yaş bağımlılık oranları ve 2022 ile 2023 yılının nüfus artış hızları kullanılmıştır. İki bin yirmi bir yılı pandeminin ve pandeminin neden olduğu ekonomik değişikliklerin etkisini içerebileceğinden, bu yılın nüfus artış hızına raporda yer verilmemiştir. Ardından 2021-2023 yılları için beşli yaş gruplarına göre nüfus piramitleri oluşturulmuştur. Piramitlerde toplam nüfuslar ve cinsiyete göre beşli yaş gruplarının nüfusları gösterilmiştir. Her bir ilin öne çıkan özellikleri özetlenmiştir. İllerin değerlendirmesinin ardından bir sonuç bölümü yazılmıştır. İller 2023'teki nüfus artış hızlarına göre artış yönünde sıralanmıştır.

On bir ilin tümünün ve illerin tek tek değerlendirmesinin yanında, ilçeler de tek tek benzer biçimde gösterilmiştir. Ancak ilçe düzeyinde beşli yaş grupları yerine "0-14", "15-44", "45-64" ve "65+" yaş gruplarına göre nüfus piramitleri oluşturulmuştur. İlçeler için gözlemler özetlenmemiştir. İlçeler 2022 ve 2023'teki nüfus artış hızlarına göre dört gruba ayrılmıştır:

1. 2022'de artıp 2023'te azalan
2. 2022'de azalıp 2023'te artan
3. Her iki yılda da azalan
4. Her iki yılda da artan

Gruplar kendi içinde 2023'teki artış hızlarına göre artış yönünde sıralanmıştır.

Okuma kolaylığı olması ve ilgilenenlerin değerlendirmesi amacıyla ilçeler ek olarak yer almaktadır. Tüm veri R ile işlenmiş, nüfus piramitleri "ggplot2" paketiyle oluşturulmuştur.

İl ve ilçelerin 2022 ve 2023'teki nüfus artış hızlarına göre görünümü aşağıdaki tablodadır.

Tablo 1: İllerin ve ilçelerin 2022 ve 2023'teki nüfus artışlarına göre durumları

		2023				
İller						
2022	Artmış		Azalmış		Toplam	
	Sayı	Yüzde	Sayı	Yüzde	Sayı	Yüzde
Azalmış	0	0,0	0	0,0	0	
Artmış	5	45,5	6	54,5	11	100,0
Toplam	5	45,5	6	54,5	11	100,0
İlçeler						
Azalmış	54	80,6	13	19,4	67	100,0
Artmış	34	59,6	23	40,4	57	100,1
Toplam	88	80,0	36	20,0	124	100,1

3. Depremden Etkilenen Tüm İller

Depremden etkilenmiş 11 ilin tamamının nüfusunda 2021'e göre 2022'de artış görülmüşken, depremin ardından can kayıpları ve göç nedeniyle %1.5 kadar azalma görülmüştür. Genç bağımlılık oranında azalma, yaşlı bağımlılık oranında artma izlenmiş, genç bağımlılık

oranındaki azalış yaşlı bağımlılık oranındaki artıştan fazla olduğu için toplam bağımlılık oranında azalma görülmüştür. İki bin yirmi üç yılında, yalnızca 50-54 yaş grubunda (29.838 kişi), 60-64 yaş grubunda (26.149 kişi), 70-74 yaş grubunda (4.379 kişi), 75-79 yaş grubunda (9.480 kişi) ve 90 yaş ve üzeri grupta (1.173 kişi) nüfus artışı olmuştur. Bunların dışındaki tüm yaş gruplarında azalma olmuştur. En fazla azalma 0-4 yaş grubu ile (79.458 kişi) 20-24 yaş grubunda (-53.286 kişi) görülmüştür. Nüfusunda en fazla artış görülen 60-64 ve 50-54 yaş gruplarını toplam nüfusa oranları 2022'de 3,4'ten 2023'te 3,7'ye yükselmiştir. En fazla azalma görülen 0-4 yaş grubunun tüm nüfus içindeki yüzdesi 2022'de %8,9'dan 2023'te %8,5'e, 20-24 yaş grubu %7,9'dan %7,7'ye gerilemiştir.

Tablo 2: Tüm illerin yaş gruplarına göre nüfusu, 2021-2023

Tüm İller							
Yaş grubu	2021	2022		2023		Fark (2023 – 2022)	
	Sayı	Sayı	Yüzde	Sayı	Yüzde	Sayı	Yüzde
0-4	1.298.742	1.254.066	8,9	1.174.608	8,5	-79.458	-0,4
5-9	1.418.046	1.424.597	10,2	1.389.324	10,1	-35.273	-0,1
10-14	1.337.726	1.344.589	9,6	1.314.983	9,5	-29.606	-0,1
15-19	1.210.063	1.225.286	8,7	1.220.028	8,8	-5.258	0,1
20-24	1.126.697	1.110.944	7,9	1.057.658	7,7	-53.286	-0,3
25-29	1.057.818	1.068.077	7,6	1.060.582	7,7	-7.495	0,1
30-34	1.002.045	999.717	7,1	986.809	7,2	-12.908	0,0
35-39	973.904	977.781	7,0	964.398	7,0	-13.383	0,0

40-44	960.502	974.529	7,0	950.633	6,9	-23.896	-0,1
45-49	795.783	816.311	5,8	809.338	5,9	-6.973	0,0
50-54	635.783	682.788	4,9	712.626	5,2	29.838	0,3
55-59	630.151	620.652	4,4	606.129	4,4	-14.523	0,0
60-64	443.672	480.887	3,4	507.036	3,7	26.149	0,2
65-69	391.783	393.475	2,8	387.644	2,8	-5.831	0,0
70-74	269.685	280.103	2,0	284.482	2,1	4.379	0,1
75-79	164.387	173.418	1,2	182.898	1,3	9.480	0,1
80-84	102.270	105.987	0,8	103.229	0,7	-2.758	0,0
85-89	53.118	52.976	0,4	52.155	0,4	-821	0,0
90+	25.799	27.013	0,2	28.186	0,2	1.173	0,0
Toplam	13.897.974	14.013.196	99,9	13.792.746	100,1	-220.450	-

Tablo 3: Tüm illerin bağımlılık oranları, 2021-2023, nüfus artış hızları, 2022, 2023

Yıl	Yaş bağımlılık oranı			Nüfus artış hızı
	Genç	Yaşlı	Toplam	
2021	45,9	11,4	57,3	-
2022	44,9	11,5	56,5	8,3
2023	43,7	11,7	55,4	-15,9

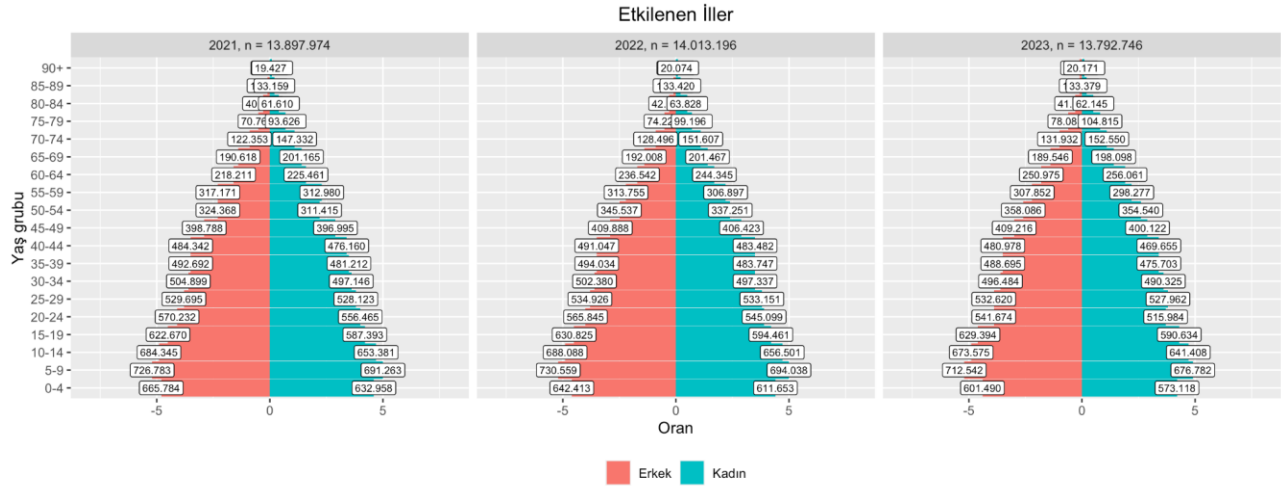

Şekil 1: Tüm illerin toplam nüfusu ve nüfus piramitleri, 2021-2023

4. İller

4.1. Malatya

Malatya 6 Şubat 2023 depremi ardından nüfus artış hızı en düşük ildir ve hız negatif yöndedir. En fazla azalma sırasıyla 10-14 yaş grubunda (7.913 kişi), 0-4 yaş grubunda (7.867), 20-24 yaş grubunda (7.444 kişi) ve 5-9 yaş grubunda (7.373 kişi) olmuştur.

Toplam nüfus içindeki yüzdelerin her iki yıldaki farkına bakıldığında, en fazla azalma 0-4 yaş grubunda (2022'de %6,2'den 2023'te %5,8'e), 5-9 yaş grubunda (%7,6'dan %7,3'e), 10-14 yaş grubunda (%7,9'dan %7,5'e), 20-24 yaş grubunda (%7,8'den %7,5'e) görülmüştür. En fazla artış ise 60-64 yaş grubunda (%4,5'ten %5,0'a) ve 50-54 yaş grubunda (%5,9'dan %6,3'e) görülmüştür.

Tablo 4: Malatya'nın yaş gruplarına göre nüfusu, 2021-2023

Malatya							
Yaş grubu	2021	2022		2023		Fark (2023 – 2022)	
	Sayı	Sayı	Yüzde	Sayı	Yüzde	Sayı	Yüzde
0-4	52.990	50.783	6,2	42.916	5,8	-7.867	-0,5
5-9	62.175	61.961	7,6	54.588	7,3	-7.373	-0,3
10-14	64.371	63.984	7,9	56.071	7,5	-7.913	-0,3
15-19	63.108	63.564	7,8	58.282	7,8	-5.282	0,0
20-24	65.261	63.267	7,8	55.823	7,5	-7.444	-0,3
25-29	56.973	57.454	7,1	52.385	7,1	-5.069	0,0

30-34	54.857	54.072	6,7	49.154	6,6	-4.918	0,0
35-39	59.048	58.970	7,3	53.554	7,2	-5.416	0,0
40-44	62.349	62.649	7,7	56.214	7,6	-6.435	-0,1
45-49	54.564	55.483	6,8	51.305	6,9	-4.178	0,1
50-54	44.250	47.970	5,9	46.741	6,3	-1.229	0,4
55-59	46.605	45.182	5,6	41.807	5,6	-3.375	0,1
60-64	33.230	36.599	4,5	37.134	5	535	0,5
65-69	32.354	32.271	4	30.442	4,1	-1.829	0,1
70-74	23.368	24.008	3	22.813	3,1	-1.195	0,1
75-79	15.277	15.811	1,9	16.051	2,2	240	0,2
80-84	10.249	10.732	1,3	9.747	1,3	-985	0,0
85-89	5.184	5.170	0,6	5.034	0,7	-136	0,0
90+	2.479	2.650	0,3	2.664	0,4	14	0,0
Toplam	808.692	812.580	100,0	742.725	100,0	-69.855	-

Tablo 5: Malatya'nın bağımlılık oranları, 2021-2023, nüfus artış hızları, 2022, 2023

Yıl	Yaş bağımlılık oranı			Nüfus artış hızı
	Genç	Yaşlı	Toplam	
2021	33.2	16.5	49.7	-
2022	32.4	16.6	49.0	4.8
2023	30.6	17.3	47.9	-89.9

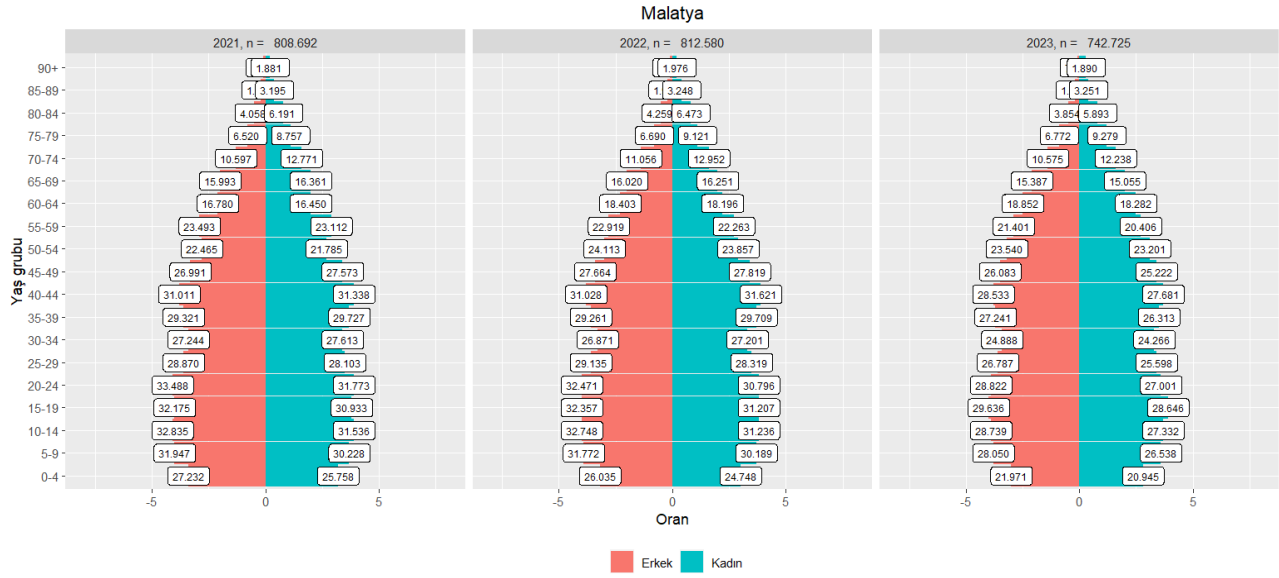

Şekil 2: Malatya'nın toplam nüfusu ve nüfus piramitleri, 2021-2023

4.2. Hatay

Hatay'da 2023'te en fazla azalma 0-4 yaş grubunda (18.074 kişi), 5-9 (16.257 yaş grubunda), 10-14 yaş grubunda (15.571 kişi) ve 20-24 (15.118 kişi) görülmüştür. Yalnızca 75-79 yaş grubunda 624 kişilik artış görülmüştür.

Toplam nüfus içindeki yüzdeye bakıldığında, en fazla azalma 0-4 yaş grubunda (2022'de %7,8'den 2023'te %7,4'e) ve 20-24 yaş grubunda (%7,4'ten %7,1'e) görülürken, en fazla artma 50-54 (%5,6'dan %6,0'a) ve 60-64 yaş grubunda görülmüştür (%4,2'den %4,5'e).

Tablo 6: Hatay'ın yaş gruplarına göre nüfusu, 2021-2023

Hatay							
Yaş grubu	2021	2022		2023		Fark (2023 – 2022)	
	Sayı	Sayı	Yüzde	Sayı	Yüzde	Sayı	Yüzde
0-4	137.349	131.830	7,8	113.756	7,4	-18.074	-0,5
5-9	159.127	159.895	9,5	143.638	9,3	-16.257	-0,2
10-14	153.519	154.055	9,1	138.484	9,0	-15.571	-0,2
15-19	137.210	140.056	8,3	127.161	8,2	-12.895	-0,1
20-24	127.100	125.034	7,4	109.916	7,1	-15.118	-0,3
25-29	115.216	117.756	7,0	111.581	7,2	-6.175	0,2
30-34	113.676	111.810	6,6	101.541	6,6	-10.269	-0,1
35-39	119.733	121.052	7,2	108.989	7,1	-12.063	-0,1

40-44	123.666	123.488	7,3	112.792	7,3	-10.696	0,0
45-49	106.060	108.705	6,4	100.293	6,5	-8.412	0,0
50-54	89.749	95.084	5,6	92.558	6,0	-2.526	0,4
55-59	89.748	89.176	5,3	83.348	5,4	-5.828	0,1
60-64	65.023	70.317	4,2	69.738	4,5	-579	0,3
65-69	54.742	56.049	3,3	52.801	3,4	-3.248	0,1
70-74	35.855	36.995	2,2	35.433	2,3	-1.562	0,1
75-79	19.140	20.930	1,2	21.554	1,4	624	0,2
80-84	12.718	12.613	0,7	10.687	0,7	-1.926	-0,1
85-89	7.844	7.859	0,5	7.212	0,5	-647	0,0
90+	3.237	3.339	0,2	3.158	0,2	-181	0,0
Toplam	1.670.712	1.686.043	99,8	1.544.640	100,1	-141.403	-

Tablo 7: Hatay'ın bağımlılık oranları, 2021-2023, nüfus artış hızları, 2022, 2023

Yıl	Yaş bağımlılık oranı			Nüfus artış hızı
	Genç	Yaşlı	Toplam	
2021	41,4	12,3	53,7	-
2022	40,4	12,5	52,9	9.1
2023	38,9	12,9	51,8	-87.6

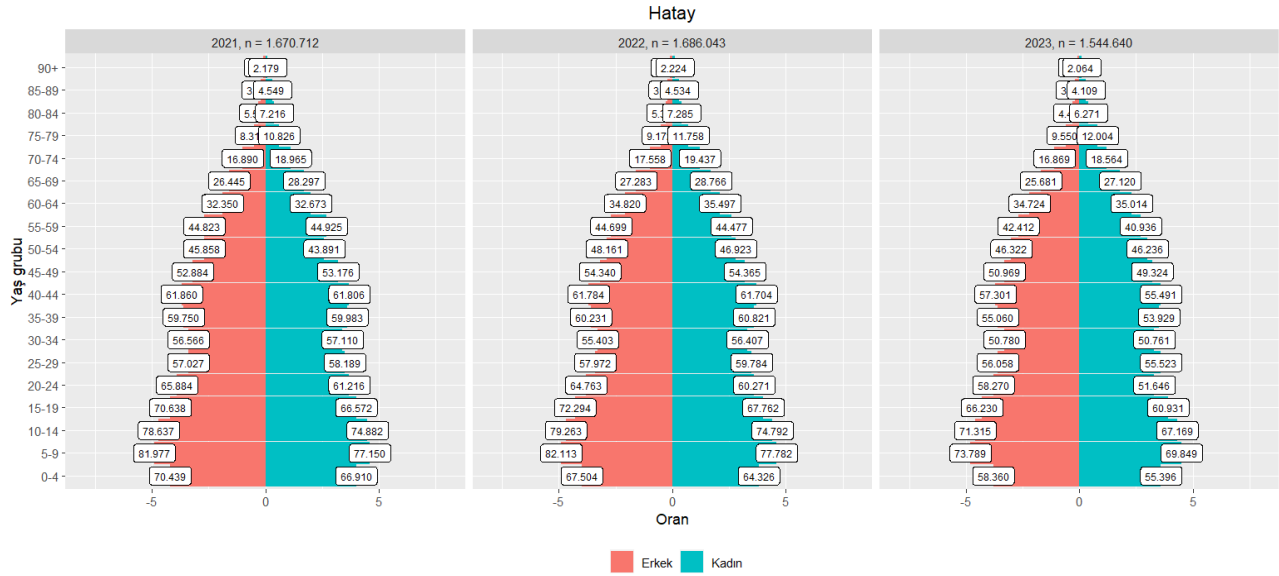

Şekil 3: Hatay'ın toplam nüfusu ve nüfus piramitleri, 2021-2023

4.3. Kahramanmaraş

Kahramanmaraş'ta nüfusta en fazla azalma 0-4 (9.687 kişi), 20-24 (8.950 kişi), 5-9 (8.125 kişi) ve 10-14 (7.318 kişi) yaş gruplarında görülmüştür. En fazla artma ise 60-64 yaş grubundadır (2.537 kişi). Toplam nüfus içindeki yüzdelerine bakıldığında en fazla azalma 0-4 ve 20-24 yaş grubunda

görülmüştür (sırasıyla %7,5'ten %7,1'e ve %7,8'den %7,4'e). Artış ise en çok 50-54 (%5,4'ten %5,7'ye) ve 60-64 yaş gruplarında görülmüştür (%3,7'den %4,1'e).

Tablo 8: Kahramanmaraş'ın yaş grubuna göre nüfusu, 2021-2023

Kahramanmaraş							
Yaş grubu	2021	2022		2023		Fark (2023 – 2022)	
	Sayı	Sayı	Yüzde	Sayı	Yüzde	Sayı	Yüzde
0-4	93.296	88.756	7,5	79.069	7,1	-9.687	-0,5
5-9	109.829	108.862	9,2	100.737	9,0	-8.125	-0,2
10-14	111.053	110.363	9,4	103.045	9,2	-7.318	-0,1
15-19	101.642	102.228	8,7	97.264	8,7	-4.964	0,0
20-24	92.483	91.653	7,8	82.703	7,4	-8.950	-0,4
25-29	83.384	84.501	7,2	80.441	7,2	-4.060	0,0
30-34	80.783	79.936	6,8	75.424	6,8	-4.512	0,0
35-39	85.874	85.362	7,2	79.835	7,1	-5.527	-0,1
40-44	85.899	87.181	7,4	81.925	7,3	-5.256	-0,1
45-49	71.391	72.724	6,2	70.605	6,3	-2.119	0,1
50-54	58.670	63.145	5,4	64.013	5,7	868	0,4
55-59	55.005	54.923	4,7	53.174	4,8	-1.749	0,1

60-64	39.801	43.252	3,7	45.789	4,1	2.537	0,4
65-69	38.680	38.530	3,3	36.746	3,3	-1.784	0,0
70-74	26.686	27.405	2,3	27.527	2,5	122	0,1
75-79	17.811	18.725	1,6	18.992	1,7	267	0,1
80-84	10.786	11.607	1,0	11.315	1,0	-292	0,0
85-89	5.531	5.450	0,5	5.146	0,5	-304	0,0
90+	2.694	2.833	0,2	2.868	0,3	35	0,0
Toplam	1.171.298	1.177.436	100,1	1.116.618	100,0	-60.818	-

Tablo 9: Hatay'ın bağımlılık oranları, 2021-2023, nüfus artış hızları, 2022, 2023

Yıl	Yaş bağımlılık oranı			Nüfus artış hızı
	Genç	Yaşlı	Toplam	
2021	41,6	13,5	55,1	-
2022	40,3	13,7	54,0	5.2
2023	38,7	14,0	52,7	-53.0

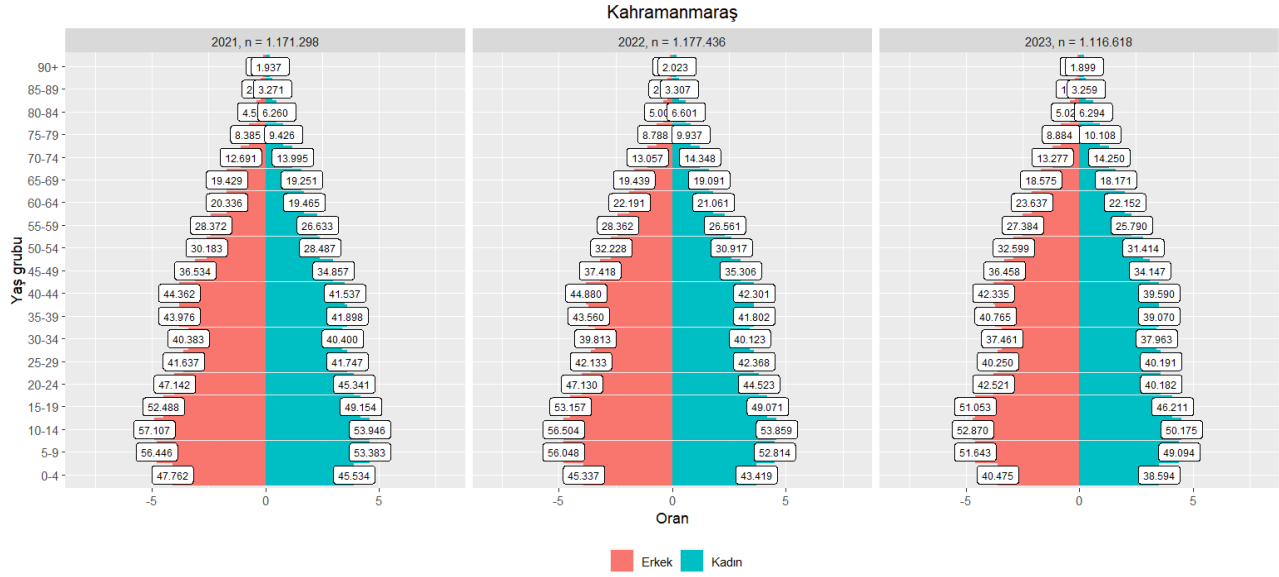

Şekil 4: Kahramanmaraş'ın toplam nüfusu ve nüfus piramitleri, 2021-2023

4.4. Adıyaman

Adıyaman'da nüfusta en fazla azalma 0-4 (5.767 kişi), 20-24 (4.447 kişi), 5-9 (3.704 kişi) ve 10-14 (3.381 kişi) yaş gruplarında görülmüştür. En fazla nüfus artışı ise 60-64 (1.006 kişi) ve 50-54 760 kişi) yaş grubunda görülmüştür. Yaş gruplarının toplam nüfus içindeki yüzdelerine bakıldığında, en fazla azalma 0-4 (%8,6'dan %8,1'e) ve 20-24 (%7,7'den %7,3'e) yaş gruplarında en yüksek olmuştur. Artma ise 50-54 (%4,9'dan %5,3'e) ve 60-64 (%3,4'ten %3,7'ye) yaş gruplarında en yüksektir.

Tablo 10: Adıyaman'ın yaş grubuna göre nüfusu, 2021-2023

Adıyaman							
Yaş grubu	2021	2022		2023		Fark (2023 - 2022)	
	Sayı	Sayı	Yüzde	Sayı	Yüzde	Sayı	Yüzde
0-4	57.003	54.779	8,6	49.012	8,1	-5.767	-0,5

5-9	62.603	62.909	9,9	59.205	9,8	-3.704	-0,1
10-14	59.623	59.929	9,4	56.548	9,3	-3.381	-0,1
15-19	55.463	55.495	8,7	52.848	8,7	-2.647	0,0
20-24	50.436	48.721	7,7	44.274	7,3	-4.447	-0,4
25-29	47.753	47.711	7,5	45.838	7,6	-1.873	0,1
30-34	44.975	44.518	7,0	42.521	7,0	-1.997	0,0
35-39	43.861	44.557	7,0	42.764	7,1	-1.793	0,1
40-44	44.788	44.909	7,1	42.231	7,0	-2.678	-0,1
45-49	36.548	37.609	5,9	36.238	6,0	-1.371	0,1
50-54	29.228	31.386	4,9	32.146	5,3	760	0,4
55-59	27.930	27.982	4,4	26.731	4,4	-1.251	0,0
60-64	19.816	21.383	3,4	22.389	3,7	1.006	0,3
65-69	18.630	18.484	2,9	17.581	2,9	-903	0,0
70-74	14.230	14.815	2,3	14.730	2,4	-85	0,1
75-79	8.911	9.379	1,5	9.770	1,6	391	0,1
80-84	5.847	6.051	1,0	5.599	0,9	-452	0,0
85-89	2.900	2.920	0,5	2.914	0,5	-6	0,0

90+	1.603	1.632	0,3	1.639	0,3	7	0,0
Toplam	632.148	635.169	100,0	604.978	99,9	-30.191	-

Tablo 11: Adıyaman'ın bağımlılık oranları, 2021-2023, nüfus artış hızları, 2022, 2023

Yıl	Yaş bağımlılık oranı			Nüfus artış hızı
	Genç	Yaşlı	Toplam	
2021	44,7	13,0	57,7	-
2022	43,9	13,2	57,1	4.8
2023	42,5	13,5	56,0	-48.7

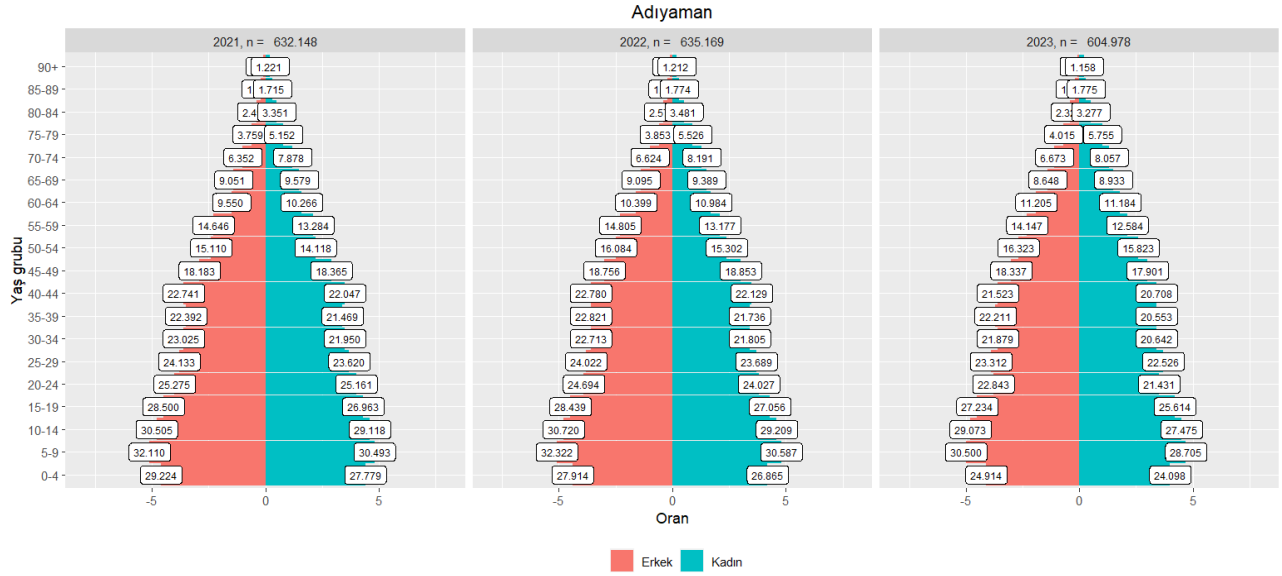

Şekil 5: Adıyaman'ın toplam nüfusu ve nüfus piramitleri, 2021-2023

4.5. Osmaniye

Osmaniye’de en fazla azalma 0-4 (2.032 kişi) ve 20-24 yaş grubunda (1.985 kişi) görülmüştür. Artış ise 50-54 (1.883 kişi) ve 60-64 (1.844 kişi) yaş gruplarındadır. Toplam nüfus içindeki yüzdelerine bakıldığında en fazla azalma 0-4 (%7,2’den %6,9’a) ve 20-24 (%7,3’ten %7,0’a) yaş gruplarındadır. Artma ise 50-54 (%5,9’dan %6,3’e) ve 60-64 (%4,3’ten %4,6’ya) yaş gruplarında görülmüştür

Tablo 12: Osmaniye’nin yaş grubuna göre nüfusu, 2021-2023

Osmaniye							
Yaş grubu	2021	2022		2023		Fark (2023 - 2022)	
	Sayı	Sayı	Yüzde	Sayı	Yüzde	Sayı	Yüzde
0-4	41.444	40.256	7,2	38.224	6,9	-2.032	-0,3
5-9	49.375	49.494	8,8	48.376	8,7	-1.118	-0,2
10-14	50.763	50.760	9,1	50.040	9,0	-720	-0,1
15-19	45.910	46.710	8,3	47.678	8,5	968	0,2
20-24	41.525	41.059	7,3	39.074	7,0	-1.985	-0,3
25-29	37.310	38.132	6,8	37.747	6,8	-385	0,0
30-34	36.163	35.997	6,4	35.871	6,4	-126	0,0
35-39	39.619	39.587	7,1	38.939	7,0	-648	-0,1
40-44	41.128	41.711	7,5	41.376	7,4	-335	0,0

45-49	35.704	36.293	6,5	36.323	6,5	30	0,0
50-54	30.695	33.140	5,9	35.023	6,3	1.883	0,4
55-59	30.577	30.345	5,4	29.950	5,4	-395	-0,1
60-64	22.042	23.930	4,3	25.774	4,6	1.844	0,3
65-69	20.707	20.528	3,7	20.377	3,7	-151	0,0
70-74	13.602	14.365	2,6	14.966	2,7	601	0,1
75-79	8.153	8.578	1,5	9.243	1,7	665	0,1
80-84	4.740	4.917	0,9	5.039	0,9	122	0,0
85-89	2.387	2.398	0,4	2.328	0,4	-70	0,0
90+	1.168	1.205	0,2	1.318	0,2	113	0,0
Toplam	553.012	559.405	99,9	557.666	100,1	-1.739	-

Tablo 13: Hatay'ın bağımlılık oranları, 2021-2023, nüfus artış hızları, 2022, 2023

İl	Yıl	Yaş bağımlılık oranı			Nüfus artış hızı
		Genç	Yaşlı	Toplam	
Osmaniye	2021	39,3	14,1	53,4	-
Osmaniye	2022	38,3	14,2	52,5	11,5

Osmaniye	2023	37,2	14,5	51,7	-3.1
----------	------	------	------	------	------

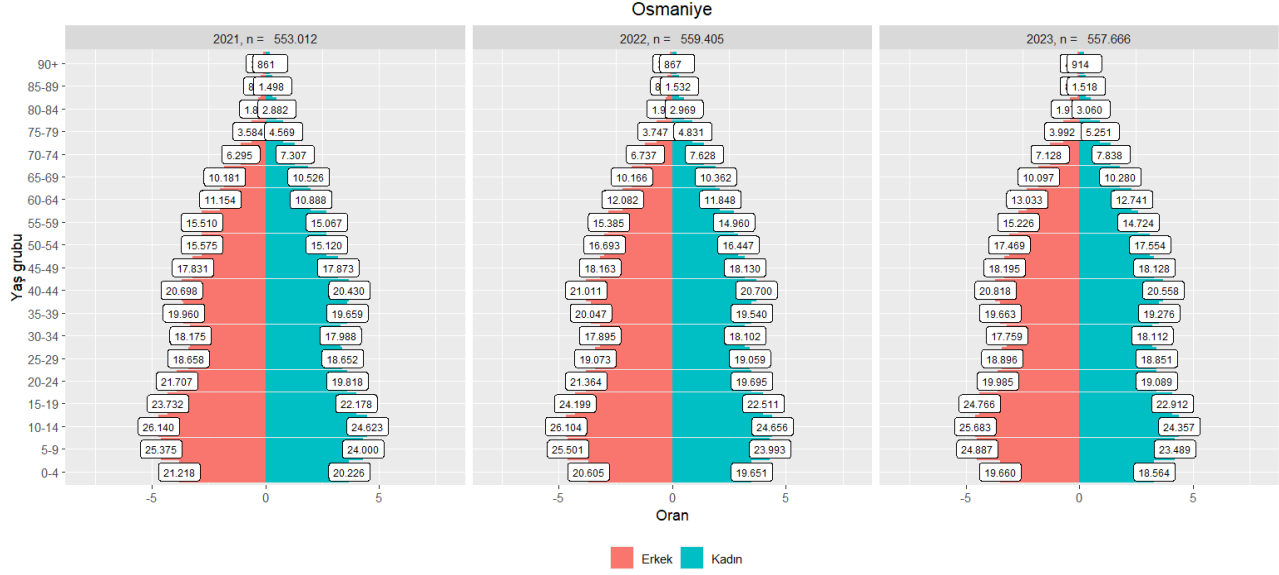

Şekil 6: Osmaniye'nin toplam nüfusu ve nüfus piramitleri, 2021-2023

4.6. Adana

Adana'da en fazla azalma 0-4 (8.285 kişi) ve 20-24 yaş grubunda (7.357 kişi) görülmüştür. Artış ise 50-54 (6.385 kişi) ve 60-64 (4.722 kişi) yaş gruplarındadır. Toplam nüfus içindeki yüzdesine bakıldığında en fazla azalma 0-4 (%7,0'dan %6,6'ya) ve 20-24 yaş gruplarında (%7,2'den %6,9'a) görülmüştür. En fazla artma 50-54 5,9 (%6,2'den %5,5'e) ve 60-64 yaş gruplarındadır (%4,5'ten %4,7'ye).

Tablo 14: Adana'nın yaş grubuna göre nüfusu, 2021-2023

Adana							
Yaş grubu	2021	2022		2023		Fark (2023 - 2022)	
	Sayı	Sayı	Yüzde	Sayı	Yüzde	Sayı	Yüzde
0-4	165.518	158.455	7,0	150.170	6,6	-8.285	-0,4
5-9	193.633	193.286	8,5	190.508	8,4	-2.778	-0,1
10-14	187.315	187.506	8,2	186.430	8,2	-1.076	0,0
15-19	171.713	172.934	7,6	175.930	7,7	2.996	0,1
20-24	167.128	164.262	7,2	156.905	6,9	-7.357	-0,3
25-29	161.520	163.743	7,2	162.596	7,2	-1.147	0,0
30-34	161.059	159.419	7,0	158.694	7,0	-725	0,0
35-39	170.574	169.036	7,4	167.191	7,4	-1.845	-0,1
40-44	176.394	177.074	7,8	176.834	7,8	-240	0,0
45-49	152.470	155.854	6,9	157.004	6,9	1.150	0,1
50-54	127.031	134.208	5,9	140.593	6,2	6.385	0,3
55-59	126.765	124.541	5,5	122.926	5,4	-1.615	-0,1
60-64	96.700	102.340	4,5	107.062	4,7	4.722	0,2

65-69	85.369	85.627	3,8	85.293	3,8	-334	0,0
70-74	55.764	58.654	2,6	61.294	2,7	2.640	0,1
75-79	32.028	33.941	1,5	36.854	1,6	2.913	0,1
80-84	18.762	19.636	0,9	19.958	0,9	322	0,0
85-89	9.458	9.203	0,4	9.288	0,4	85	0,0
90+	4.172	4.387	0,2	4.768	0,2	381	0,0
Toplam	2.263.373	2.274.106	100,1	2.270.298	100,0	-3.808	-

Tablo 15: Adana'nın bağımlılık oranları, 2021-2023, nüfus artış hızları, 2022, 2023

Yıl	Yaş bağımlılık oranı			Nüfus artış hızı
	Genç	Yaşlı	Toplam	
2021	36,2	13,6	49,8	-
2022	35,4	13,9	49,3	4,7
2023	34,5	14,3	48,8	-1,7

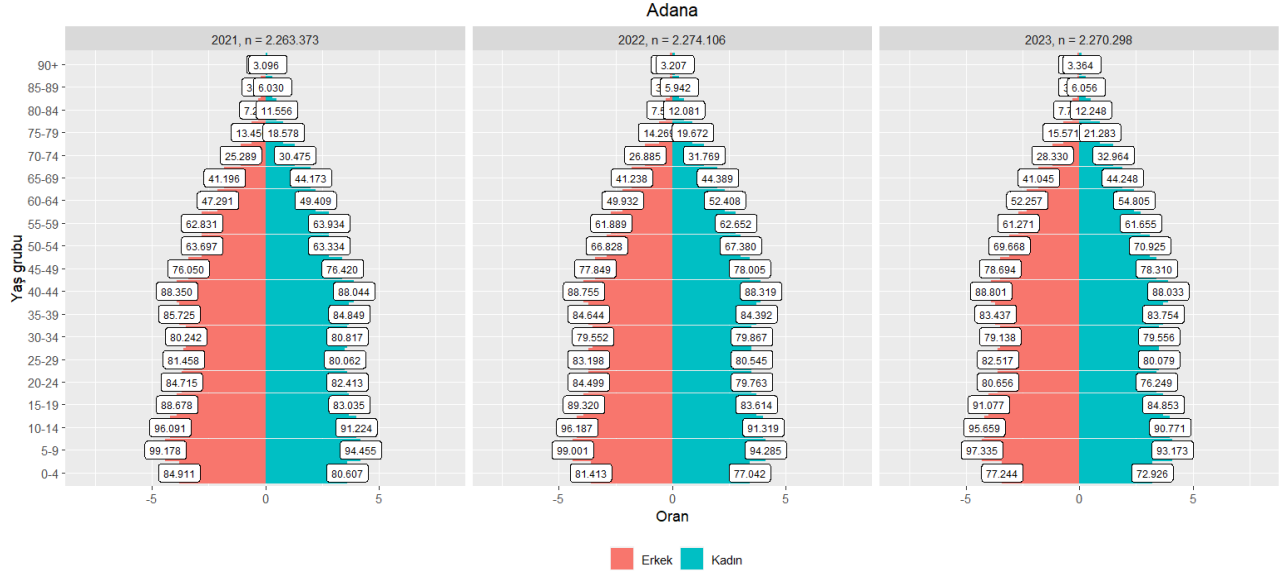

Şekil 7: Adana'nın toplam nüfusu ve nüfus piramitleri, 2021-2023

4.7. Gaziantep

Gaziantep'de en fazla azalma 0-4 (11.200 kişi) ve 20-24 yaş grubunda (3.399 kişi) görülmüştür. Artış ise 50-54 (6.385 kişi), 15-19 (5.703 kişi), 25-29 (5.097 kişi) yaş gruplarındadır. Yaş gruplarına göre yüzde dağılımları farkında en fazla azalma 0-4 yaş grubundadır (%9,6'dan %9,0'a). En fazla artma 50-54 (%4,4'ten %4,7'ye) ve 60-64 yaş gruplarındadır (%2,8'den %3,0'a).

Tablo 16: Gaziantep'in yaş grubuna göre nüfusu, 2021-2023

Gaziantep							
Yaş grubu	2021	2022		2023		Fark (2023 - 2022)	
	Sayı	Sayı	Yüzde	Sayı	Yüzde	Sayı	Yüzde
0-4	212.434	205.739	9,6	194.539	9,0	-11.200	-0,6
5-9	236.346	236.786	11,0	234.693	10,8	-2.093	-0,1

10-14	219.645	220.938	10,3	220.906	10,2	-32	0,0
15-19	190.450	196.455	9,1	202.158	9,3	5.703	0,2
20-24	177.810	177.004	8,2	173.605	8,0	-3.399	-0,2
25-29	166.492	170.010	7,9	175.107	8,1	5.097	0,2
30-34	160.058	158.357	7,4	157.765	7,3	-592	-0,1
35-39	154.439	155.436	7,2	157.041	7,3	1.605	0,0
40-44	145.174	147.373	6,8	147.545	6,8	172	0,0
45-49	117.109	121.926	5,7	123.971	5,7	2.045	0,1
50-54	87.999	95.178	4,4	101.809	4,7	6.631	0,3
55-59	84.403	83.079	3,9	82.204	3,8	-875	-0,1
60-64	56.401	61.343	2,8	65.785	3,0	4.442	0,2
65-69	47.245	47.039	2,2	46.896	2,2	-143	0,0
70-74	33.285	34.412	1,6	35.407	1,6	995	0,0
75-79	20.702	21.714	1,0	23.100	1,1	1.386	0,1
80-84	12.193	12.766	0,6	12.733	0,6	-33	0,0
85-89	5.626	5.756	0,3	5.977	0,3	221	0,0
90+	2.621	2.740	0,1	2.893	0,1	153	0,0

Toplam	2.130.432	2.154.051	100,1	2.164.134	99,9	10.083	-
--------	-----------	-----------	-------	-----------	------	--------	---

Tablo 17: Gaziantep'in bağımlılık oranları, 2021-2023, nüfus artış hızları, 2022, 2023

Yıl	Yaş bağımlılık oranı			Nüfus artış hızı
	Genç	Yaşlı	Toplam	
2021	49,9	9,1	59,0	-
2022	48,6	9,1	57,7	11,0
2023	46,9	9,2	56,1	4,7

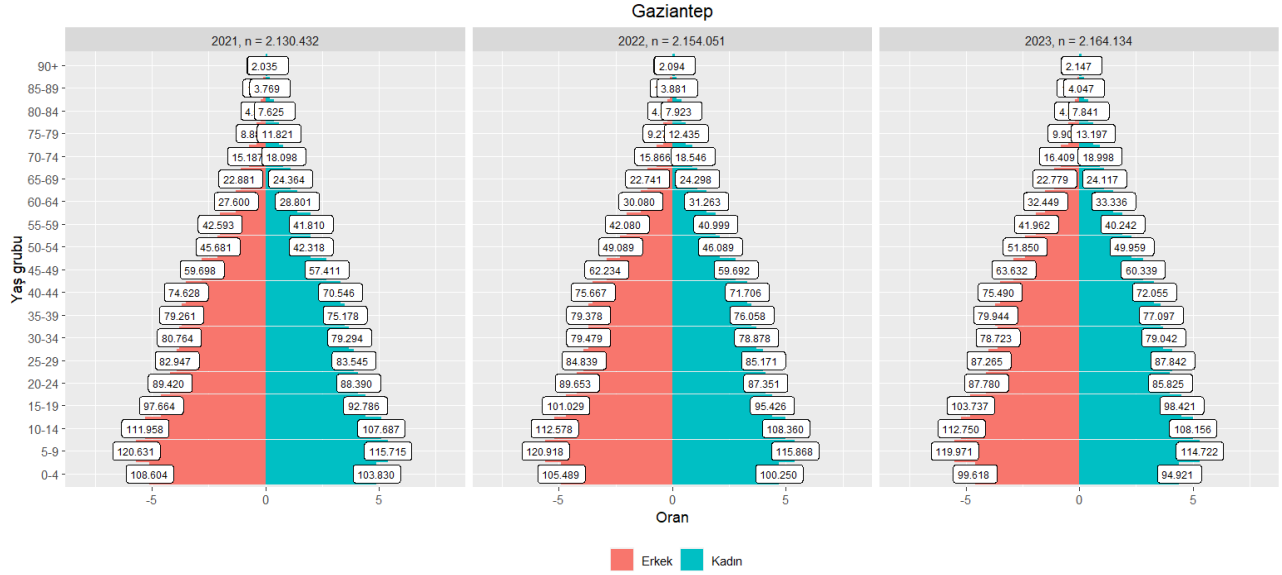

Şekil 8: Gaziantep'in toplam nüfusu ve nüfus piramitleri, 2021-2023

4.8. Diyarbakır

Diyarbakır'da en fazla azalma 0-4 (8.990 kişi) ve 20-24 yaş grubunda (3.693 kişi) görülmüştür. Artış ise 50-54 (6.049 kişi), 35-39 (4.365 kişi), 60-64 (4.032 kişi) yaş gruplarındadır. Toplam nüfus içindeki yüzdelerine bakıldığında en fazla azalma 0-4 yaş grubundadır (%10,3'ten %9,7'ye). En fazla artma 50-54 yaş gruplarındadır (%4,0'dan %4,3'e).

Tablo 18: Diyarbakır'ın yaş grubuna göre nüfusu, 2021-2023

Diyarbakır							
Yaş grubu	2021	2022		2023		Fark (2023 - 2022)	
	Sayı	Sayı	Yüzde	Sayı	Yüzde	Sayı	Yüzde
0-4	192.937	185.180	10,3	176.190	9,7	-8.990	-0,6
5-9	200.958	202.535	11,2	202.652	11,1	117	-0,1
10-14	182.631	183.967	10,2	184.491	10,1	524	0,0
15-19	169.326	169.444	9,4	170.922	9,4	1.478	0,0
20-24	156.273	153.884	8,5	150.191	8,3	-3.693	-0,3
25-29	158.106	156.398	8,7	156.578	8,6	180	-0,1
30-34	145.891	148.851	8,2	152.375	8,4	3.524	0,1
35-39	122.915	123.497	6,8	127.862	7,0	4.365	0,2
40-44	116.760	121.251	6,7	120.392	6,6	-859	-0,1
45-49	88.438	91.004	5,0	94.066	5,2	3.062	0,1

50-54	65.226	71.639	4,0	77.688	4,3	6.049	0,3
55-59	62.171	60.988	3,4	61.579	3,4	591	0,0
60-64	38.807	43.252	2,4	47.284	2,6	4.032	0,2
65-69	33.685	33.462	1,9	33.860	1,9	398	0,0
70-74	23.821	25.098	1,4	26.176	1,4	1.078	0,0
75-79	15.612	16.163	0,9	17.032	0,9	869	0,0
80-84	9.601	9.926	0,5	10.222	0,6	296	0,0
85-89	5.389	5.321	0,3	5.234	0,3	-87	0,0
90+	2.826	3.020	0,2	3.339	0,2	319	0,0
Toplam	1.791.373	1.804.880	100,0	1.818.133	100,0	13.253	-

Tablo 19: Diyarbakır'ın bağımlılık oranları, 2021-2023, nüfus artış hızları, 2022, 2023

Yıl	Yaş bağımlılık oranı			Nüfus artış hızı
	Genç	Yaşlı	Toplam	
2021	51,3	8,1	59,4	-
2022	50,1	8,2	58,3	7,5
2023	48,6	8,3	56,9	7,3

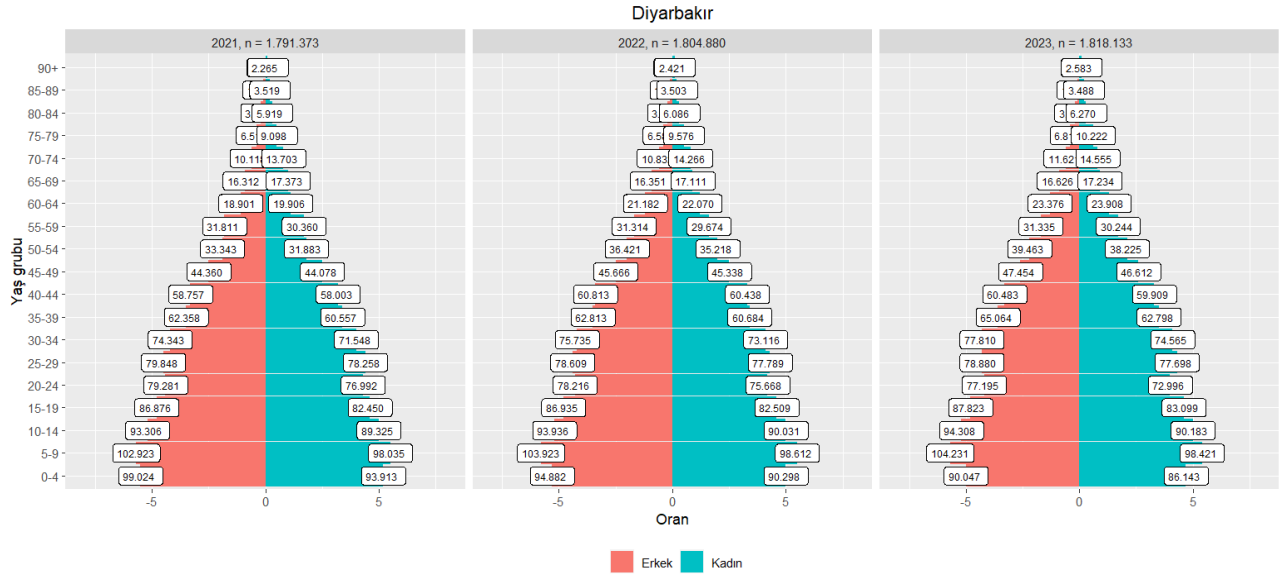

Şekil 9: Diyarbakır'ın toplam nüfusu ve nüfus piramitleri, 2021-2023

4.9. Şanlıurfa

Şanlıurfa'da en fazla azalma 0-4 (6.318 kişi) yaş grubunda görülmüştür. Artış ise 50-54 (7.100 kişi), 15-19 (6.419 kişi), 35-39 (6.419 kişi) yaş gruplarındadır. Yaş gruplarına göre dağılımın her iki yıldaki yüzde farkında en fazla azalma 0-4; en fazla artma 50-54 yaş gruplarındadır.

Tablo 20: Şanlıurfa'nın yaş grubuna göre nüfusu, 2021-2023

Şanlıurfa							
Yaş grubu	2021	2022		2023		Fark (2023 - 2022)	
	Sayı	Sayı	Yüzde	Sayı	Yüzde	Sayı	Yüzde
0-4	293.718	287.991	13,3	281.673	12,7	-6.318	-0,5
5-9	286.197	290.306	13,4	294.944	13,3	4.638	-0,1
10-14	251.203	255.594	11,8	260.540	11,8	4.946	0,0
15-19	217.839	220.337	10,2	226.880	10,2	6.543	0,1
20-24	183.684	183.260	8,4	183.062	8,3	-198	-0,2
25-29	176.103	177.238	8,2	181.661	8,2	4.423	0,0
30-34	153.461	155.802	7,2	160.892	7,3	5.090	0,1
35-39	126.328	127.934	5,9	134.353	6,1	6.419	0,2
40-44	110.586	114.931	5,3	116.687	5,3	1.756	0,0
45-49	86.256	88.952	4,1	90.574	4,1	1.622	0,0

50-54	63.735	68.644	3,2	75.744	3,4	7.100	0,3
55-59	65.492	63.852	2,9	63.246	2,9	-606	-0,1
60-64	41.627	45.581	2,1	50.284	2,3	4.703	0,2
65-69	32.678	33.325	1,5	34.652	1,6	1.327	0,0
70-74	23.749	24.576	1,1	25.478	1,2	902	0,0
75-79	14.299	15.195	0,7	16.315	0,7	1.120	0,0
80-84	8.860	9.148	0,4	9.338	0,4	190	0,0
85-89	4.423	4.476	0,2	4.580	0,2	104	0,0
90+	2.782	2.968	0,1	3.061	0,1	93	0,0
Toplam	2.143.020	2.170.110	100,0	2.213.964	100,1	43.854	-

Tablo 21: Şanlıurfa'nın bağımlılık oranları, 2021-2023, nüfus artış hızları, 2022, 2023

Yıl	Yaş bağımlılık oranı			Nüfus artış hızı
	Genç	Yaşlı	Toplam	
2021	67,8	7,1	74,9	-
2022	66,9	7,2	74,1	12,6
2023	65,2	7,3	72,5	20,0

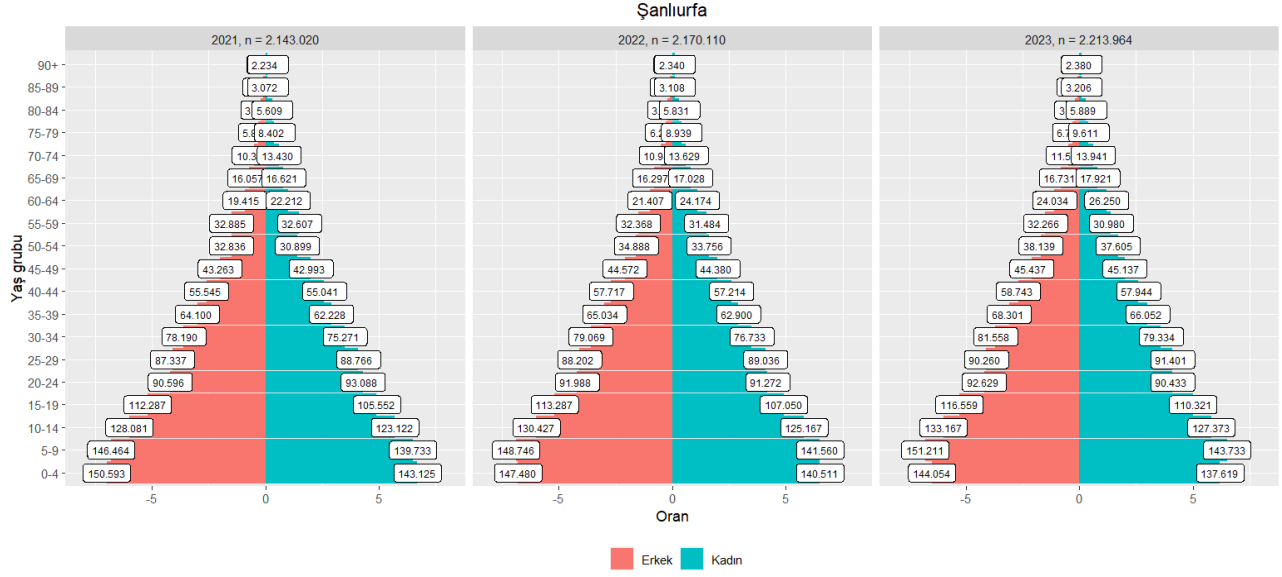

Şekil 10: Şanlıurfa'nın toplam nüfusu ve nüfus piramitleri, 2021-2023

4.10. Elazığ

Elazığ'da en fazla azalma 0-4 (1.181 kişi) ve 20-24 yaş grubunda (1.175 kişi) görülmüştür. Artış ise 50-54 (3.337 kişi) ve 60-64 (2.232 kişi) yaş gruplarındadır. Yaş gruplarına göre dağılım her iki yıldaki yüzde farkında en fazla azalma 20-24; en fazla artma 50-54 yaş gruplarındadır.

Tablo 22: Elazığ'ın yaş grubuna göre nüfusu, 2021-2023

Elazığ							
Yaş grubu	2021	2022		2023		Fark (2023 - 2022)	
	Sayı	Sayı	Yüzde	Sayı	Yüzde	Sayı	Yüzde
0-4	38.468	36.947	6,2	35.766	5,9	-1.181	-0,3
5-9	43.561	43.941	7,4	44.779	7,4	838	0,0
10-14	44.590	44.584	7,5	45.061	7,5	477	-0,1

15-19	44.397	44.615	7,5	46.580	7,7	1.965	0,2
20-24	50.780	48.649	8,2	47.474	7,9	-1.175	-0,4
25-29	43.421	43.450	7,3	43.978	7,3	528	-0,1
30-34	40.783	40.381	6,8	41.226	6,8	845	0,0
35-39	42.419	42.938	7,3	43.656	7,2	718	0,0
40-44	44.488	44.793	7,6	45.199	7,5	406	-0,1
45-49	39.620	39.918	6,7	40.815	6,8	897	0,0
50-54	32.630	35.386	6,0	38.723	6,4	3.337	0,4
55-59	34.585	33.845	5,7	34.312	5,7	467	0,0
60-64	25.667	27.799	4,7	30.031	5,0	2.232	0,3
65-69	23.540	24.073	4,1	24.816	4,1	743	0,0
70-74	16.054	16.480	2,8	17.270	2,9	790	0,1
75-79	10.375	10.839	1,8	11.679	1,9	840	0,1
80-84	7.149	7.244	1,2	7.224	1,2	-20	0,0
85-89	3.686	3.730	0,6	3.749	0,6	19	0,0
90+	1.875	1.885	0,3	2.073	0,3	188	0,0
Toplam	588.088	591.497	99,7	604.411	100,1	12.914	-

Tablo 23: Elazığ'ın bağımlılık oranları, 2021-2023, nüfus artış hızları, 2022, 2023

Yıl	Yaş bağımlılık oranı			Nüfus artış hızı
	Genç	Yaşlı	Toplam	
2021	31,8	15,7	47,5	-
2022	31,2	16,0	47,2	5,8
2023	30,5	16,2	46,7	21,6



Şekil 11: Elazığ'ın toplam nüfusu ve nüfus piramitleri, 2021-2023

4.11. Kilis

Kilis'de 0-4 yaş grubu dışında nüfus artışı görülmüştür. Özellikle 15-39 yaş aralığında nüfus artışı vardır. 50-54 ve 60-64 yaş aralığı da nüfus artışının görüldüğü yaş gruplarıdır. Toplam nüfus

içindeki yüzdelerine bakıldığında, en fazla azalma 0-4 yaş grubundadır (%9,0'dan %8,6'ya). En fazla artma ise 25-29 (%7,9'dan %8,2'ye) ve 60-64 yaş gruplarındadır (%3,4'ten %3,7'ye).

Tablo 24: Kilis'in yaş grubuna göre nüfusu, 2021-2023

Kilis							
Yaş grubu	2021	2022		2023		Fark (2023 - 2022)	
	Sayı	Sayı	Yüzde	Sayı	Yüzde	Sayı	Yüzde
0-4	13.585	13.350	9,0	13.293	8,6	-57	-0,5
5-9	14.242	14.622	9,9	15.204	9,8	582	-0,1
10-14	13.013	12.909	8,7	13.367	8,6	458	-0,1
15-19	13.005	13.448	9,1	14.325	9,2	877	0,1
20-24	14.217	14.151	9,6	14.631	9,4	480	-0,1
25-29	11.540	11.684	7,9	12.670	8,2	986	0,3
30-34	10.339	10.574	7,1	11.346	7,3	772	0,2
35-39	9.094	9.412	6,4	10.214	6,6	802	0,2
40-44	9.270	9.169	6,2	9.438	6,1	269	-0,1
45-49	7.623	7.843	5,3	8.144	5,2	301	-0,1
50-54	6.570	7.008	4,7	7.588	4,9	580	0,2
55-59	6.870	6.739	4,6	6.852	4,4	113	-0,1

60-64	4.558	5.091	3,4	5.766	3,7	675	0,3
65-69	4.153	4.087	2,8	4.180	2,7	93	-0,1
70-74	3.271	3.295	2,2	3.388	2,2	93	0,0
75-79	2.079	2.143	1,4	2.308	1,5	165	0,0
80-84	1.365	1.347	0,9	1.367	0,9	20	0,0
85-89	690	693	0,5	693	0,4	0	0,0
90+	342	354	0,2	405	0,3	51	0,0
Toplam	145.826	147.919	99,9	155.179	100,0	7.260	-

Tablo 25: Elazığ'ın bağımlılık oranları, 2021-2023, nüfus artış hızları, 2022, 2023

Yıl	Yaş bağımlılık oranı			Nüfus artış hızı
	Genç	Yaşlı	Toplam	
2021	43,9	12,8	56,7	-
2022	43,0	12,5	55,5	14,3
2023	41,5	12,2	53,7	47,9

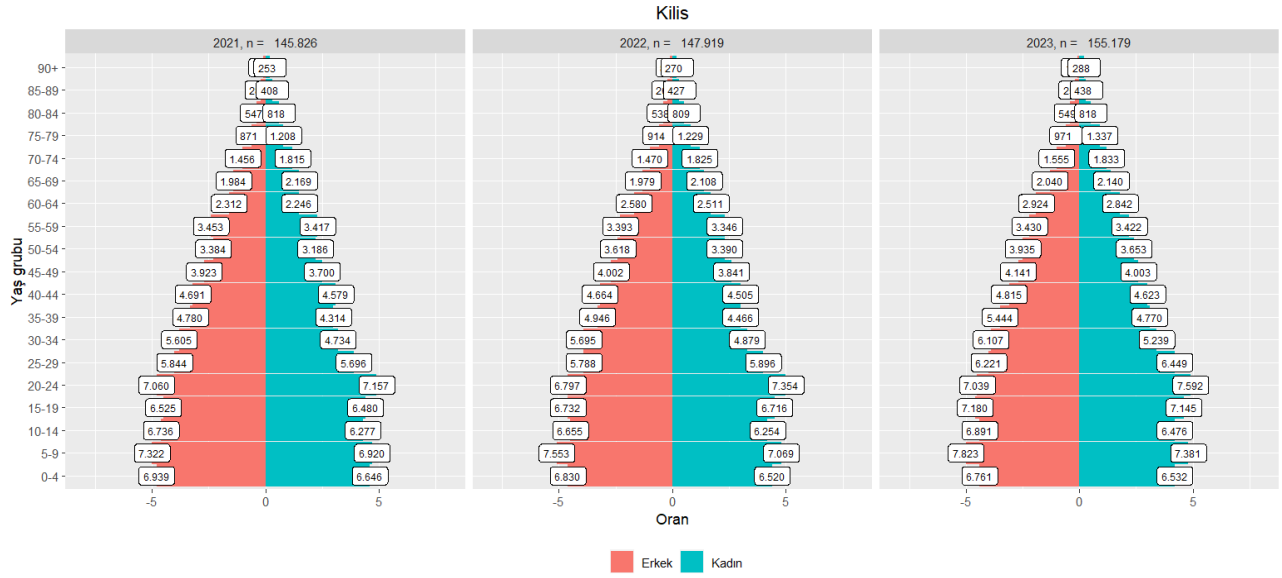

Şekil 12: Kilis'in toplam nüfusu ve nüfus piramitleri, 2021-2023

5. Sonuç

Depremi etkilediği illerde nüfus genel olarak can kayıpları ve ildışına göç nedeniyle azalmıştır. Bu azalma özellikle genç ve genç yetişkin yaştaki nüfusun azalmasına bağlıdır. Ancak aynı dönemde yetişkin yaş grubunda artış gözlenmiştir. Gençlerde azalma 0-4, genç yetişkinlerde 20-24 yaş grubunda belirgin iken, yetişkinlerde 50-54 ve 60-64 yaş grubunda artma belirgindir. Özellikle çocuk ve genç nüfusun deprem etkilerine maruz kaldığı bu durum, zaman içinde demografik yapıdaki değişiklikleri beraberinde getirmiştir. Ayrıca, Türkiye genelindeki doğurganlık hızındaki düşüşe ek olarak, depremin etkilediği bölgelerdeki eğitim kurumlarının zarar görmesi, çocuk nüfusundaki azalmayı tetikleyebilir. Genç erişkin nüfus azalmasında deprem nedeniyle üniversitelerin eğitime ara vermesi, öğrencilerin özel öğrenci olarak deprem bölgesi dışındaki üniversitelere geçici nakli, öğrencilere kayıt dondurma hakkının tanınması, Yüksek Öğretim Kurumu aldığı kararla 2023-2024 öğretim yılında deprem bölgesindeki üniversitelerde uzaktan eğitim kararı etkili olmuş olabilir. Diğer taraftan, yaşlı nüfusun artışı, afetlerde yaşlı nüfusun göç kabiliyetinin azalmasıyla ilişkilendirilebilir, bu durum ise sağlık insangücü ihtiyacını ve sağlık altyapısına olan gereksinimi artırabilir.

Deprem etkilenen illerdeki birçok ilçede nüfus artış hızlarında büyük değişimler gözlemlenmektedir. Özellikle, Hatay (Antakya, Defne) ve Malatya (Yeşilyurt, Battalgazi) illerindeki bazı ilçelerde belirgin negatif nüfus artış hızları tespit edilmiştir. Bu durum, depremin bölgedeki yaşam koşullarını olumsuz etkileyerek göç, ekonomik belirsizlik ve altyapı hasarı gibi faktörlere bağlı olarak gerçekleşmiş olabilir. Öte yandan, Şanlıurfa ve Gaziantep illerindeki bazı ilçelerde ise pozitif nüfus artış hızları dikkat çekmektedir.

Deprem sonrasında il içi göç, özellikle Hatay, Malatya, Adıyaman gibi illerde belirli ilçelerde hızlı nüfus artışına sebep olmuştur. Ancak, bu hızlı değişimler beraberinde çeşitli sorunları getirmiştir. Hem il içi hem de iller arası hızlı nüfus değişikliği olan bölgelerde altyapı yetersizlikleri, konut sıkıntısı, işgücü piyasası sorunları, eğitim ve sağlık hizmetlerinde talep artışı, sosyal uyum sorunları ve çevresel etkiler ön plandadır.

Deprem sonrası il içi göçün etkilerini azaltmak adına bu bölgelerde etkili planlamalar ve politikalar geliştirilmesi büyük önem taşımaktadır. Ayrıca, demografik değişikliklerin halk sağlığı ve sağlık hizmetlerine etkileri göz önüne alınmalıdır. Bu rapor, depremin bölgedeki demografik yapıyı nasıl şekillendirdiğini anlamak adına hızlı bir değerlendirmedir. TÜİK Göç istatistiklerinin yılın ilerleyen döneminde erişime açılması, bu rapordaki gözlemleri daha anlamlı kılacaktır.

6. Ek: İlçeler

6.1. Nüfusu 2023'te Azalmış, 2022'de Artmış İlçeler

6.1.1. Hatay, Antakya

Tablo 26 Hatay, Antakya'nın bağımlılık oranları, 2021-2023 ve nüfus artış hızları, 2022, 2023

Yıl	Yaş bağımlılık oranı			Nüfus artış hızı
	Genç	Yaşlı	Toplam	
2021	43,5	10,2	53,7	-
2022	42,5	10,4	53,0	13,7
2023	40,1	10,3	50,4	-289,9

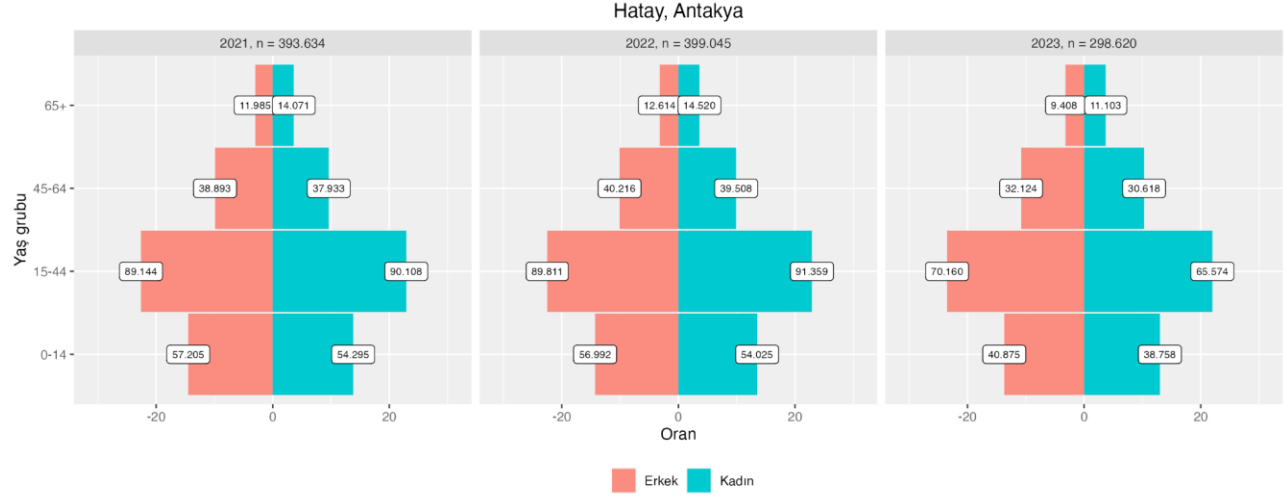

Şekil 13: Hatay, Antakya'nın toplam nüfusu ve geniş yaş gruplarına göre nüfus piramitleri, 2021-2023

6.1.2. Malatya, Yeşilyurt

Tablo 27: Malatya, Yeşilyurt'un bağımlılık oranları, 2021-2023 ve nüfus artış hızları, 2022, 2023

Yıl	Yaş bağımlılık oranı			Nüfus artış hızı
	Genç	Yaşlı	Toplam	
2021	36,7	12,0	48,7	-
2022	35,9	12,3	48,2	13,6
2023	34,3	13,1	47,4	-174,6

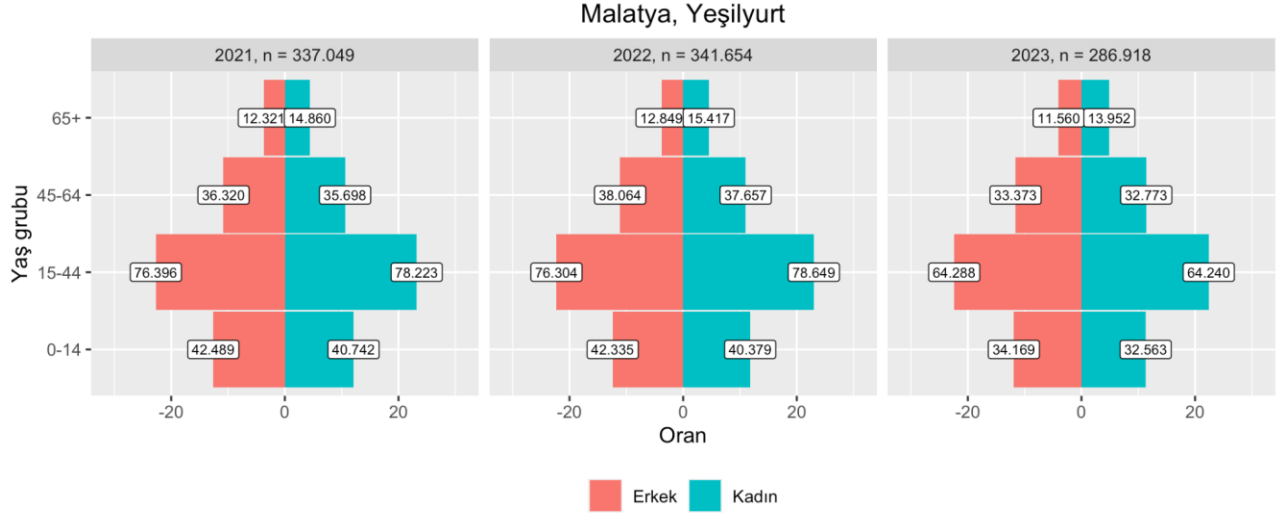

Şekil 13: Malatya, Yeşilyurt'un toplam nüfusu ve geniş yaş gruplarına nüfus piramitleri, 2021-2023

6.1.3. Hatay, Defne

Tablo 28: Hatay, Defne'nin bağımlılık oranları, 2021-2023 ve nüfus artış hızları, 2022, 2023

Yıl	Yaş bağımlılık oranı			Nüfus artış hızı
	Genç	Yaşlı	Toplam	
2021	36,1	12,0	48,1	-
2022	35,3	12,3	47,6	20,1
2023	32,4	12,8	45,2	-152,1

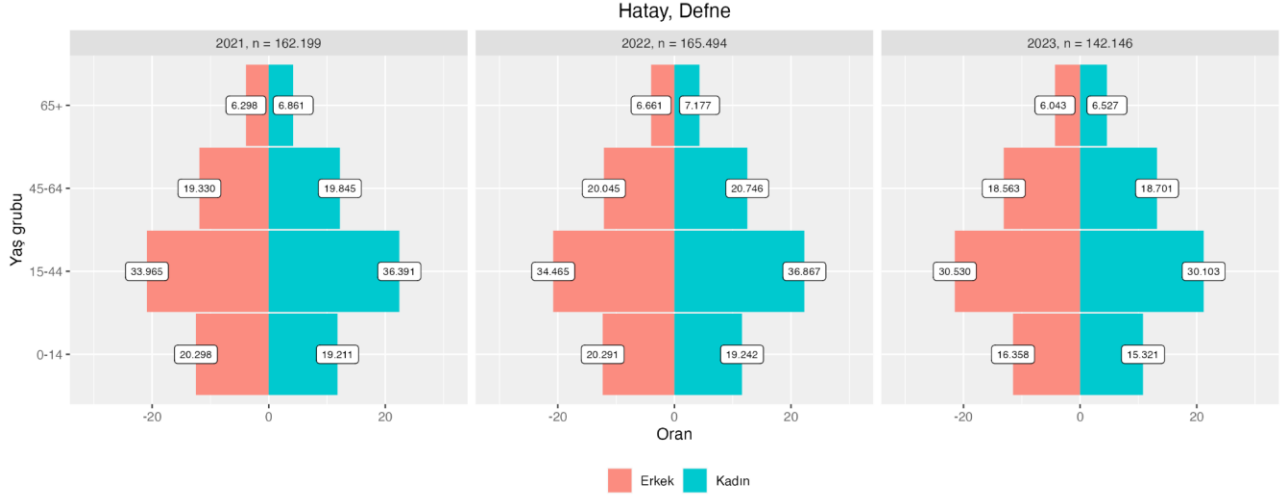

Şekil 14: Hatay, Defne'nin toplam nüfusu ve geniş yaş gruplarına göre nüfus piramitleri, 2021-2023

6.1.4. Malatya, Battalgazi

Tablo 29: Malatya, Battalgazi'nin bağımlılık oranları, 2021-2023 ve nüfus artış hızları, 2022, 2023

Yıl	Yaş bağımlılık oranı			Nüfus artış hızı
	Genç	Yaşlı	Toplam	
2021	33,2	13,2	46,4	-
2022	32,5	13,3	45,8	8,9
2023	30,9	13,7	44,6	-133,1

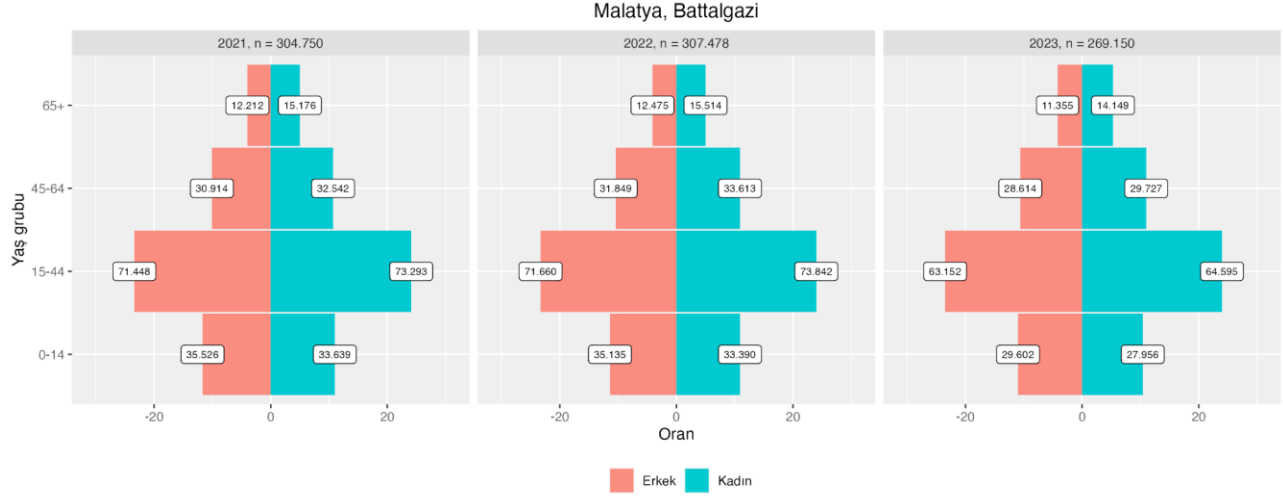

Şekil 15: Malatya, Battalgazi'nin toplam nüfusu ve geniş yaş gruplarına göre nüfus piramitleri, 2021-2023

6.1.5. Hatay, Kırıkhan

Tablo 30: Hatay, Kırıkhan'ın bağımlılık oranları, 2021-2023 ve nüfus artış hızları, 2022, 2023

Yıl	Yaş bağımlılık oranı			Nüfus artış hızı
	Genç	Yaşlı	Toplam	
2021	45,3	13,0	58,38	-
2022	44,2	13,1	57,3	9,8
2023	42,1	13,6	55,7	-123,4

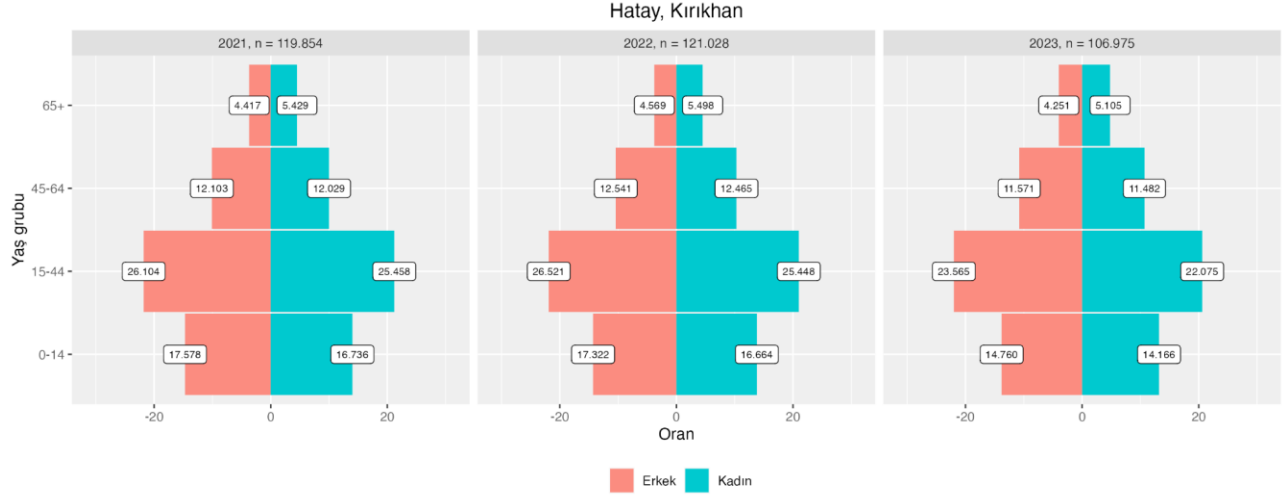

Şekil 16: Hatay, Kırıkhan'ın toplam nüfusu ve geniş yaş gruplarına göre nüfus piramitleri, 2021-2023

6.1.6. Adıyaman, Merkez

Tablo 31: Adıyaman, Merkez'in bağımlılık oranları, 2021-2023 ve nüfus artış hızları, 2022, 2023

Yıl	Yaş bağımlılık oranı			Nüfus artış hızı
	Genç	Yaşlı	Toplam	
2021	44,5	10,5	55,0	-
2022	43,9	10,6	54,5	12,5
2023	42,5	11,0	53,5	-104,3

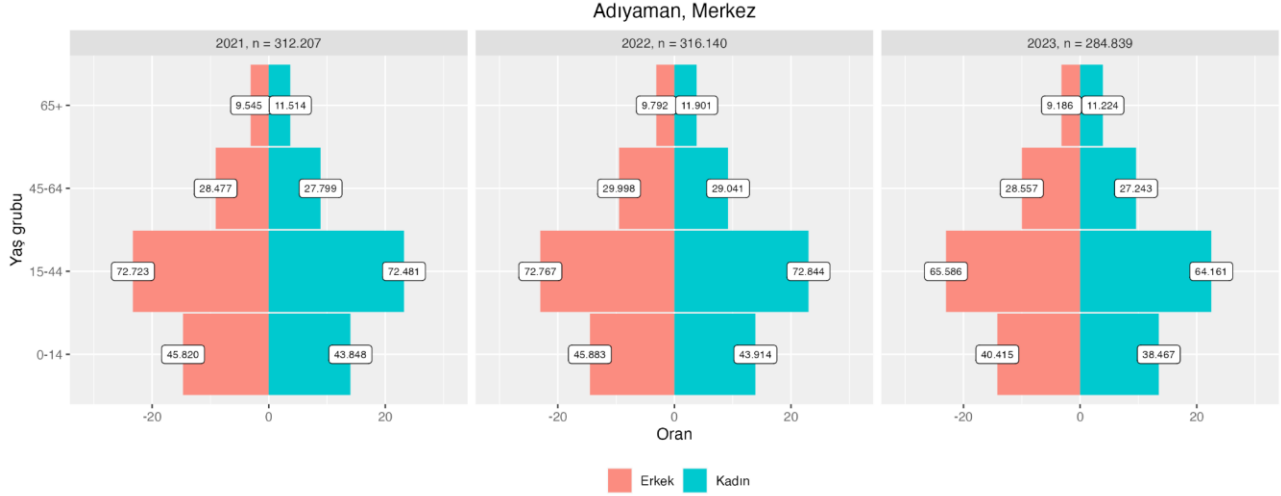

Şekil 17: Adıyaman, Merkez'in toplam nüfusu ve geniş yaş gruplarına göre nüfus piramitleri, 2021-2023

6.1.7. Hatay, İskenderun

Tablo 32: Hatay, İskenderun'un bağımlılık oranları, 2021-2023 ve nüfus artış hızları, 2022, 2023

Yıl	Yaş bağımlılık oranı			Nüfus artış hızı
	Genç	Yaşlı	Toplam	
2021	35,2	13,1	48,3	-
2022	34,6	13,4	48,0	2,8
2023	33,3	13,7	47,0	-101,0

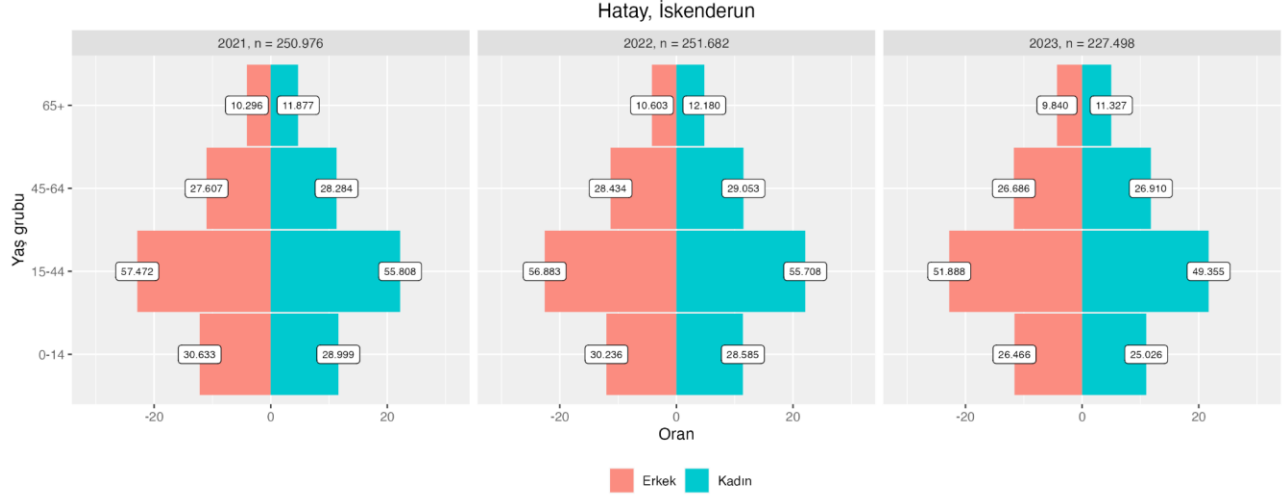

Şekil 18: Hatay, İskenderun'un toplam nüfusu ve geniş yaş gruplarına göre nüfus piramitleri, 2021-2023

6.1.8. Kahramanmaraş, Türkoğlu

Tablo 33: Kahramanmaraş, Türkoğlu'nun bağımlılık oranları, 2021-2023 ve nüfus artış hızları, 2022, 2023

Yıl	Yaş bağımlılık oranı			Nüfus artış hızı
	Genç	Yaşlı	Toplam	
2021	45,0	12,9	57,9	-
2022	43,4	13,1	56,5	4,9
2023	43,1	13,5	56,6	-61,6

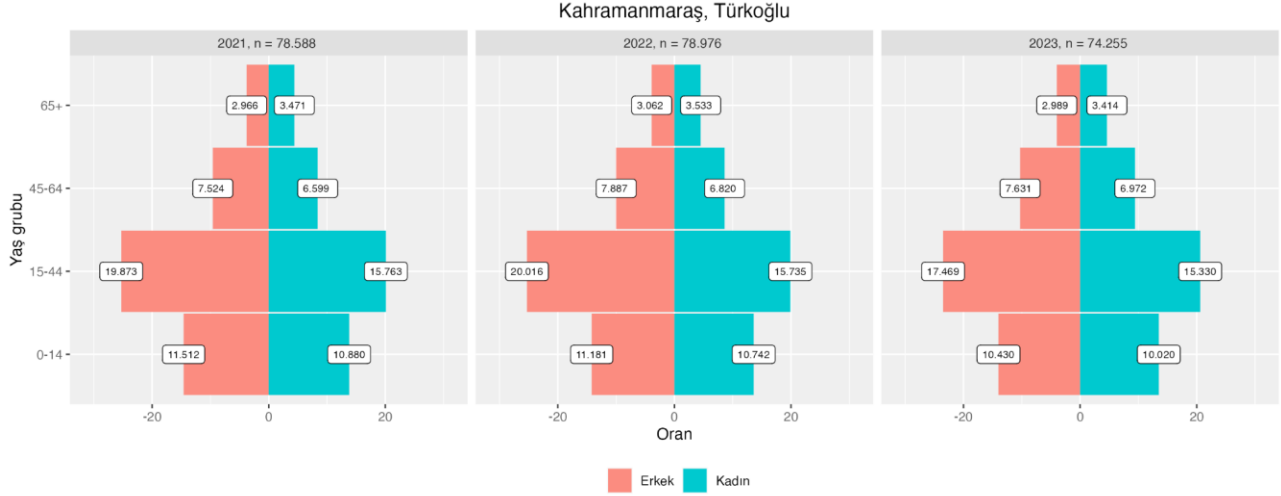

Şekil 19: Kahramanmaraş, Türkoğlu'nun toplam nüfusu ve geniş yaş gruplarına göre nüfus piramitleri, 2021-2023

6.1.9. Kahramanmaraş, Onikişubat

Tablo 34: Kahramanmaraş, Onikişubat'ın bağımlılık oranları, 2021-2023 ve nüfus artış hızları, 2022, 2023

Yıl	Yaş bağımlılık oranı			Nüfus artış hızı
	Genç	Yaşlı	Toplam	
2021	43,7	10,1	53,8	-
2022	42,2	10,3	52,5	12,0
2023	40,7	10,6	51,3	-60,1

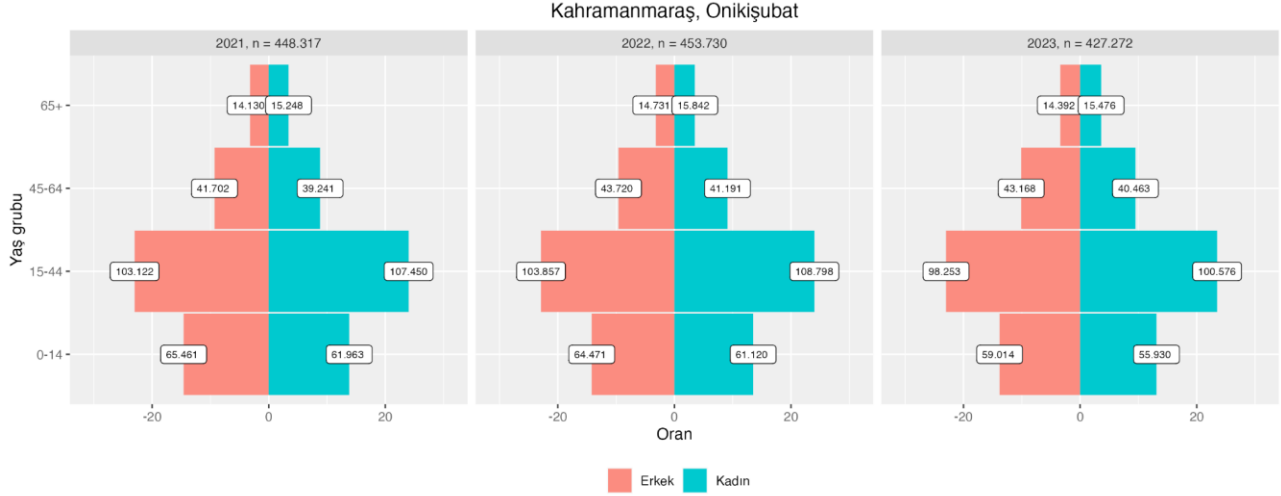

Şekil 17: Kahramanmaraş, Onikişubat'ın toplam nüfusu ve geniş yaş gruplarına göre nüfus piramitleri, 2021-2023

6.1.10. Gaziantep, İslahiye

Tablo 35: Gaziantep, İslahiye'nin bağımlılık oranları, 2021-2023 ve nüfus artış hızları, 2022, 2023

Yıl	Yaş bağımlılık oranı			Nüfus artış hızı
	Genç	Yaşlı	Toplam	
2021	40,3	14,8	55,1	-
2022	39,5	15,0	54,4	4,6
2023	36,8	15,4	52,2	-55,3

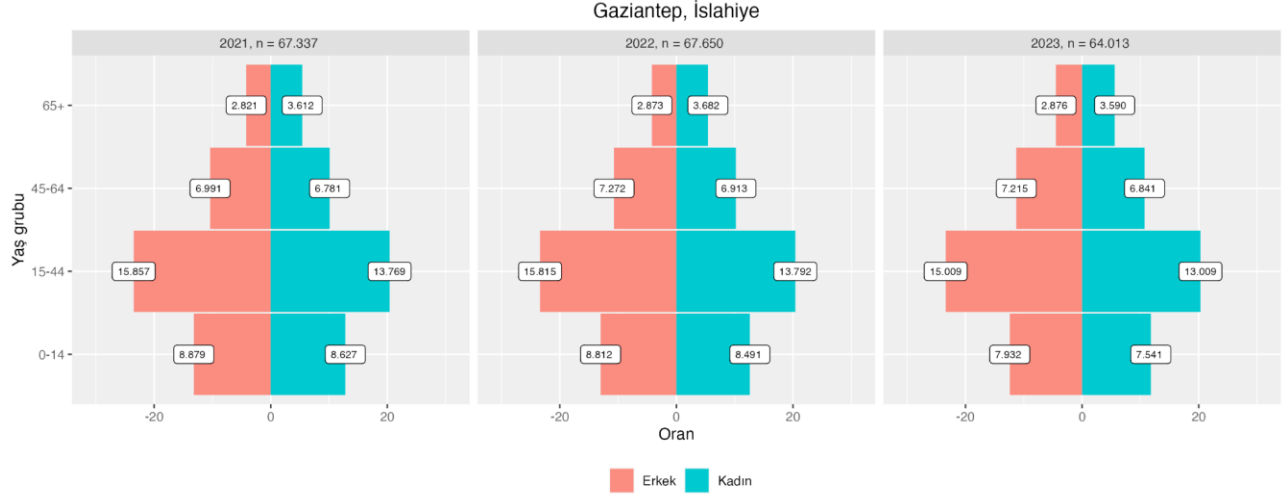

Şekil 22: Gaziantep, İslahiye'nin toplam nüfusu ve geniş yaş gruplarına göre nüfus piramitleri, 2021-2023

6.1.11. Kahramanmaraş, Dulkadiroğlu

Tablo 36: Kahramanmaraş, Dulkadiroğlu'nun bağımlılık oranları, 2021-2023 ve nüfus artış hızları, 2022, 2023

Yıl	Yaş bağımlılık oranı			Nüfus artış hızı
	Genç	Yaşlı	Toplam	
2021	44,2	11,7	55,9	-
2022	42,8	11,7	54,5	12,8
2023	41,5	11,8	53,5	-53,5

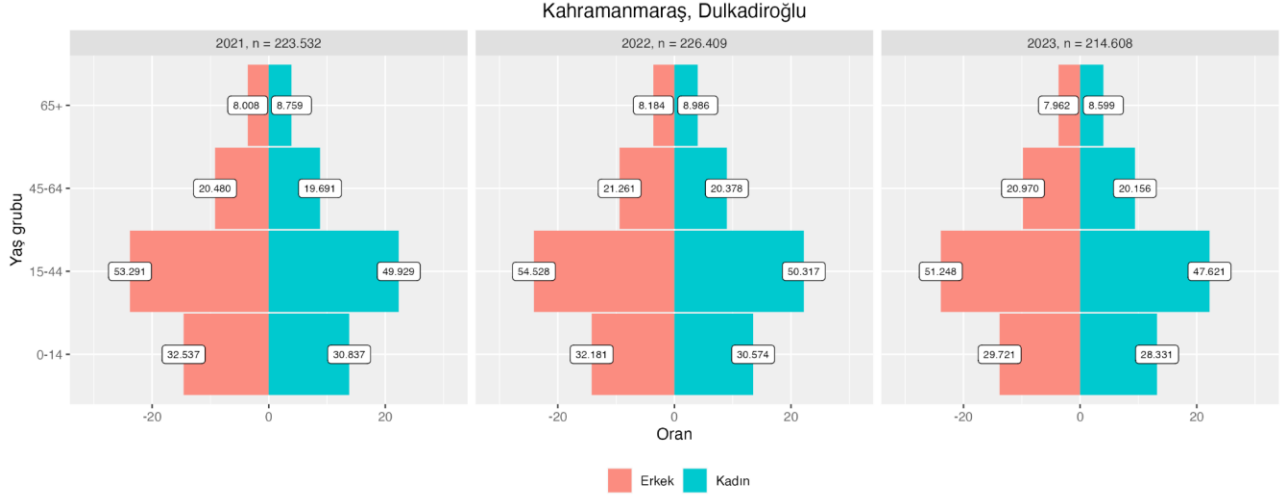

Şekil 23: Kahramanmaraş, Dulkadiroğlu'nun toplam nüfusu ve geniş yaş gruplarına göre nüfus piramitleri, 2021-2023

6.1.12. Adıyaman, Gölbaşı

Tablo 37: Adıyaman, Gölbaşı'nın bağımlılık oranları, 2021-2023 ve nüfus artış hızları, 2022, 2023

Yıl	Yaş bağımlılık oranı			Nüfus artış hızı
	Genç	Yaşlı	Toplam	
2021	39,1	18,2	57,3	-
2022	38,1	18,3	56,4	3,5
2023	36,1	18,7	54,9	-49,9

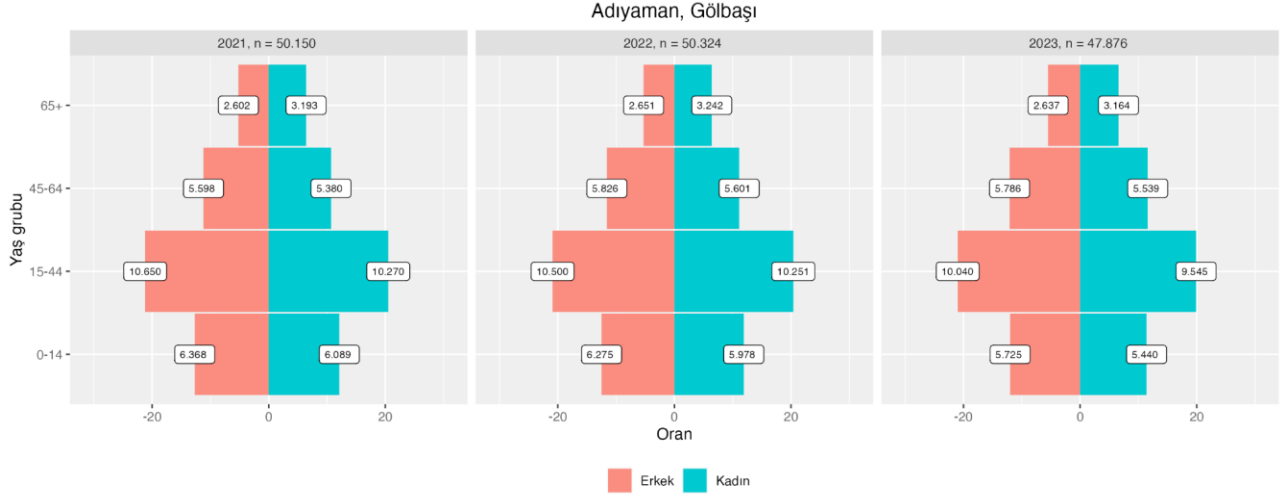

Şekil 24: Adıyaman, Gölbaşı'nın toplam nüfusu ve geniş yaş gruplarına göre nüfus piramitleri, 2021-2023

6.1.13. Gaziantep, Nurdağı

Tablo 38: Gaziantep, Nurdağı'nın bağımlılık oranları, 2021-2023 ve nüfus artış hızları, 2022, 2023

Yıl	Yaş bağımlılık oranı			Nüfus artış hızı
	Genç	Yaşlı	Toplam	
2021	45,4	14,0	59,4	-
2022	45,1	14,2	59,3	11,7
2023	40,5	14,2	54,7	-46,0

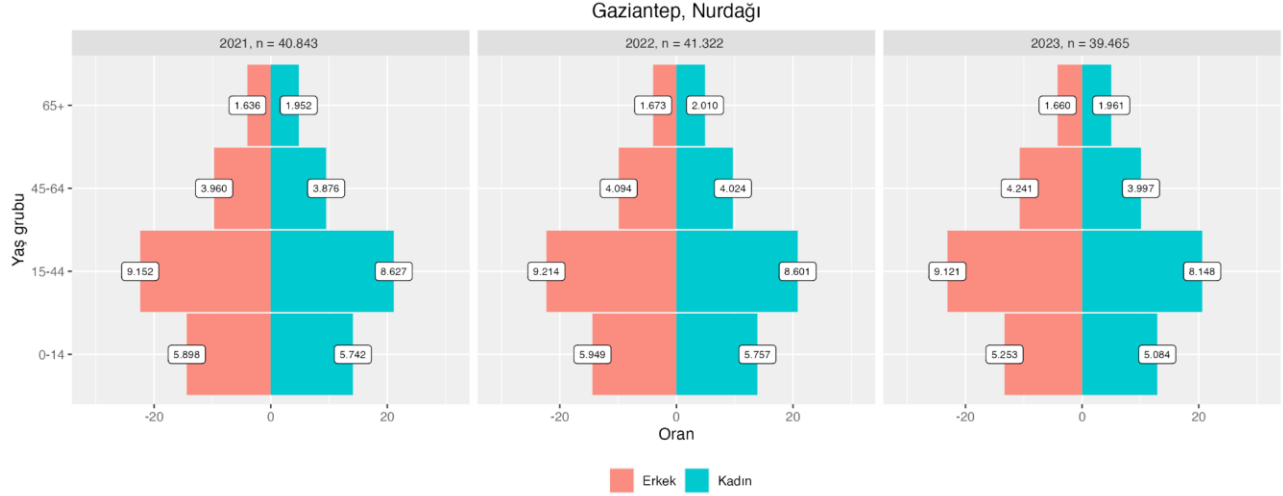

Şekil 25: Gaziantep, Nurdağı'nın toplam nüfusu ve geniş yaş gruplarına göre nüfus piramitleri, 2021-2023

6.1.14. Kahramanmaraş, Pazarcık

Tablo 39: Kahramanmaraş, Pazarcık'ın bağımlılık oranları, 2021-2023 ve nüfus artış hızları, 2022, 2036

Yıl	Yaş bağımlılık oranı			Nüfus artış hızı
	Genç	Yaşlı	Toplam	
2021	41,2	19,3	60,5	-
2022	39,8	19,3	59,1	4,2
2023	37,4	19,6	57,0	-42,4

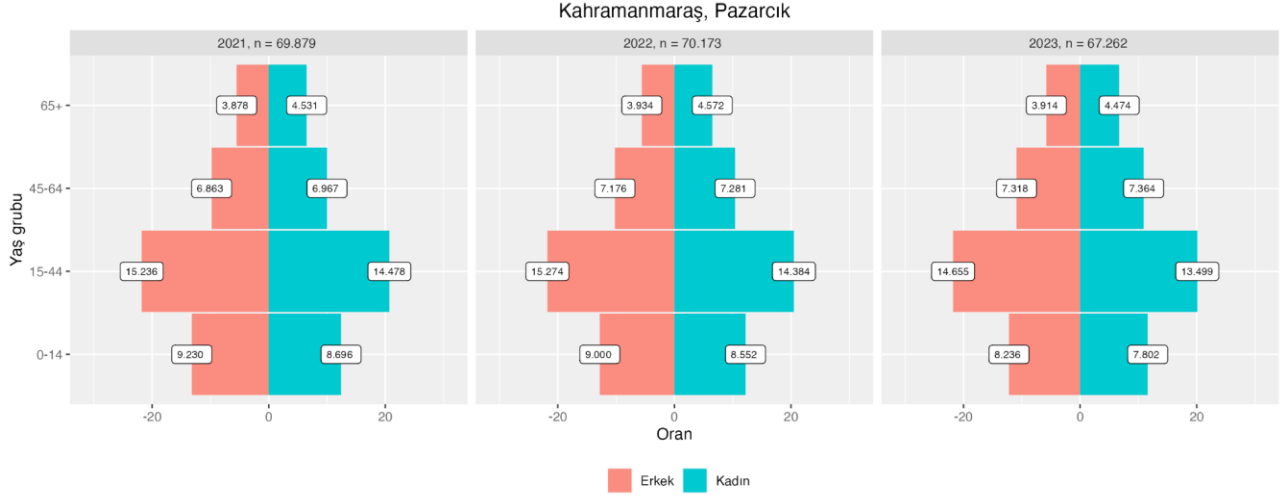

Şekil 26: Kahramanmaraş, Pazarcık'ın toplam nüfusu ve geniş yaş gruplarına göre nüfus piramitleri, 2021-2023

6.1.15. Diyarbakır, Bağlar

Tablo 40: Diyarbakır, Bağlar'ın bağımlılık oranları, 2021-2023 ve nüfus artış hızları, 2022, 2037

Yıl	Yaş bağımlılık oranı			Nüfus artış hızı
	Genç	Yaşlı	Toplam	
2021	51,9	6,6	58,5	-
2022	50,7	6,6	57,2	16,0
2023	49,4	6,6	56,0	-30,3

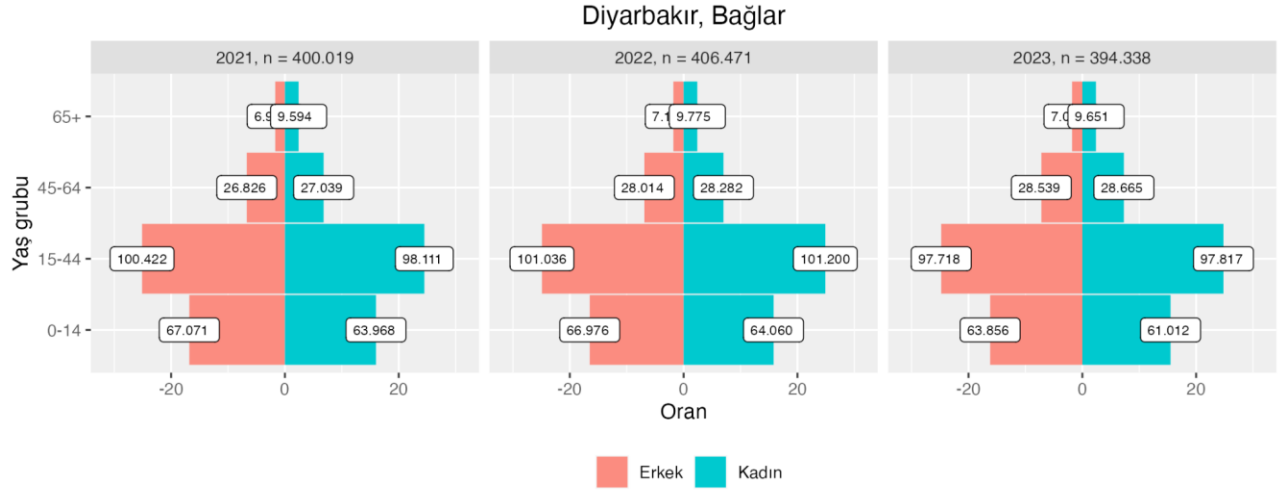

Şekil 27: Diyarbakır, Bağlar'ın toplam nüfusu ve geniş yaş gruplarına göre nüfus piramitleri, 2021-2023

6.1.16. Osmaniye, Merkez

Tablo 41: Osmaniye, Merkez'in bağımlılık oranları, 2021-2023 ve nüfus artış hızları, 2022, 2038

Yıl	Yaş bağımlılık oranı			Nüfus artış hızı
	Genç	Yaşlı	Toplam	
2021	27,7	7,7	35,4	-
2022	27,4	7,7	35,1	19,2
2023	26,8	7,9	34,7	-19,0

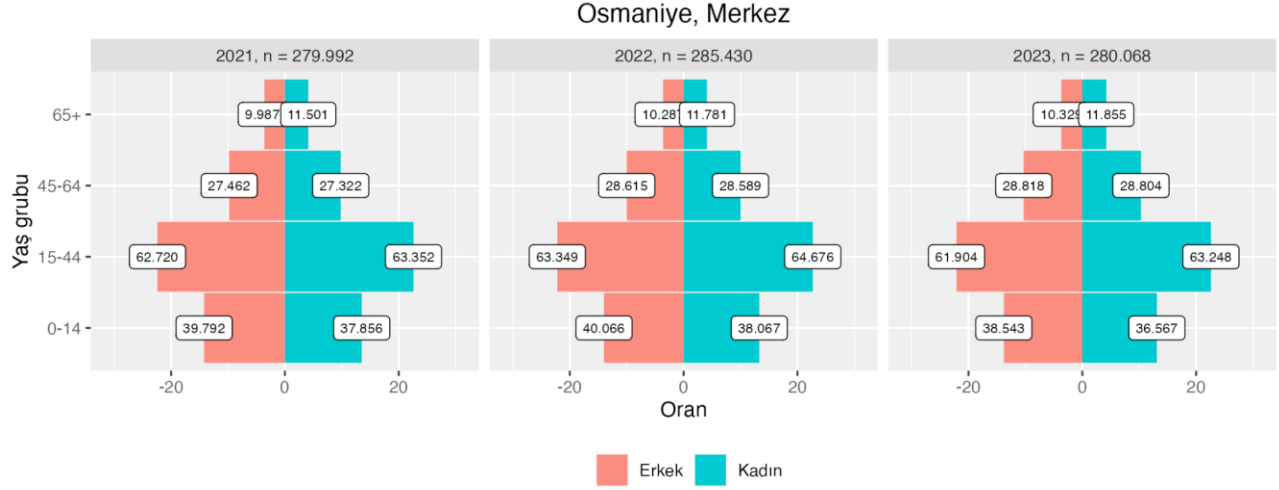

Şekil 28: Osmaniye, Merkez'in toplam nüfusu ve geniş yaş gruplarına göre nüfus piramitleri, 2021-2023

6.1.17. Elazığ, Merkez

Tablo 42: Elazığ, Merkez'in bağımlılık oranları, 2021-2023 ve nüfus artış hızları, 2022, 2039

Yıl	Yaş bağımlılık oranı			Nüfus artış hızı
	Genç	Yaşlı	Toplam	
2021	31,6	14,1	45,7	-
2022	31,2	14,3	45,5	17,1
2023	30,8	14,8	45,6	-17,0

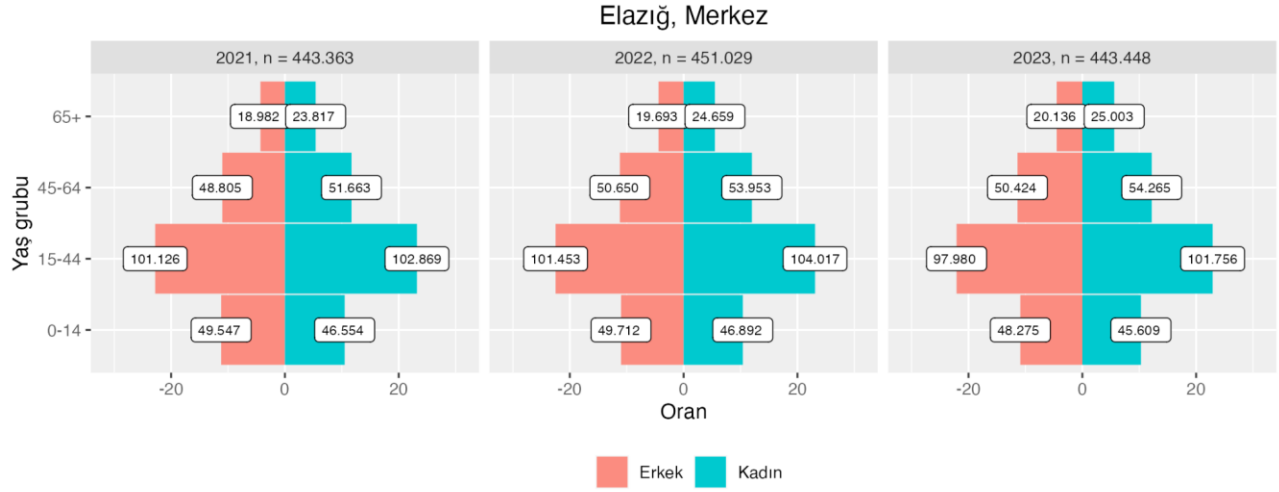

Şekil 29: Elazığ, Merkez'in toplam nüfusu ve geniş yaş gruplarına göre nüfus piramitleri, 2021-2023

6.1.18. Diyarbakır, Sur

Tablo 43: Diyarbakır, Sur'un bağımlılık oranları, 2021-2023 ve nüfus artış hızları, 2022, 2040

Yıl	Yaş bağımlılık oranı			Nüfus artış hızı
	Genç	Yaşlı	Toplam	
2021	49,9	8,7	58,6	-
2022	48,4	8,6	57,0	2,9
2023	45,9	8,7	54,6	-16,8

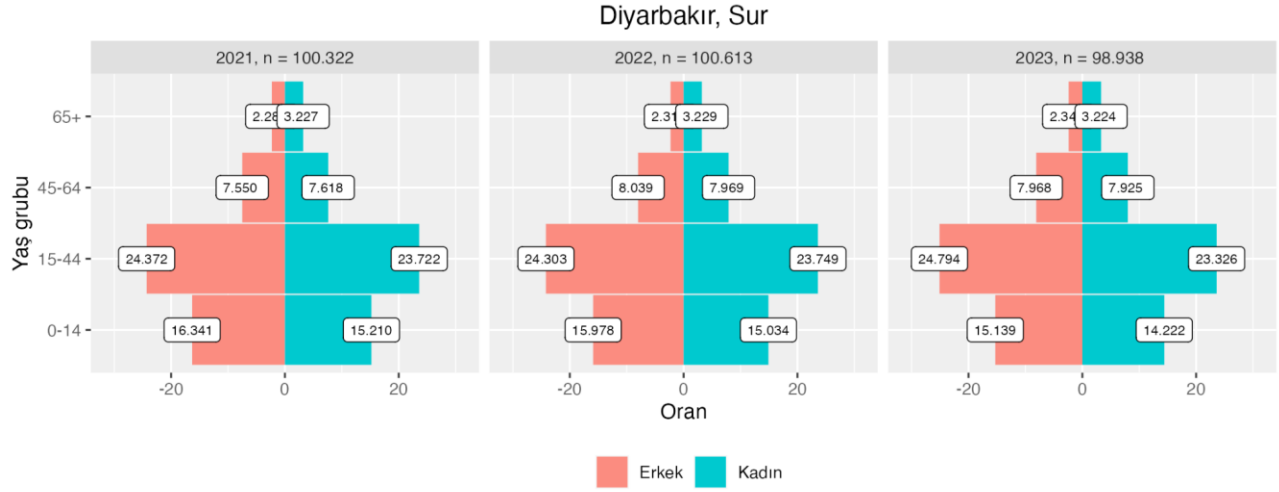

Şekil 30: Diyarbakır, Sur'un toplam nüfusu ve geniş yaş gruplarına göre nüfus piramitleri, 2021-2023

6.1.19. Şanlıurfa, Haliliye

Tablo 44: Şanlıurfa, Haliliye'nin bağımlılık oranları, 2021-2023 ve nüfus artış hızları, 2022, 2041

Yıl	Yaş bağımlılık oranı			Nüfus artış hızı
	Genç	Yaşlı	Toplam	
2021	61,5	6,8	68,3	-
2022	60,8	6,9	67,7	10,1
2023	59,8	7,1	66,9	-10,3

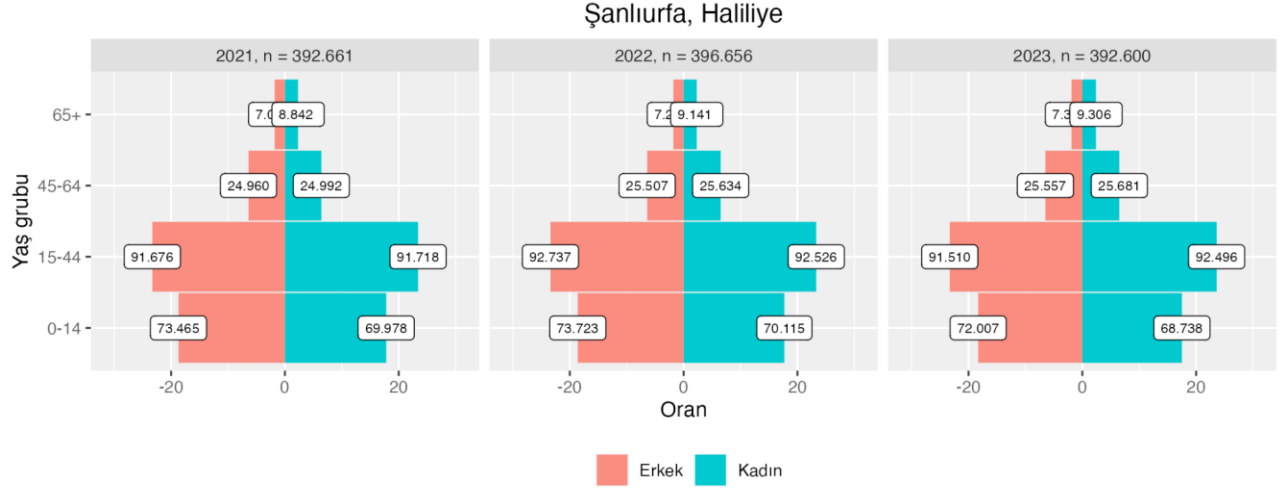

Şekil 31: Şanlıurfa, Haliliye'nin toplam nüfusu ve geniş yaş gruplarına göre nüfus piramitleri, 2021-2023

6.1.20. Adana, Seyhan

Tablo 45: Adana, Seyhan'ın bağımlılık oranları, 2021-2023 ve nüfus artış hızları, 2022, 2042

Yıl	Yaş bağımlılık oranı			Nüfus artış hızı
	Genç	Yaşlı	Toplam	
2021	37,5	12,8	50,3	-
2022	36,7	13,1	49,8	3,1
2023	35,9	13,4	49,3	-9,2

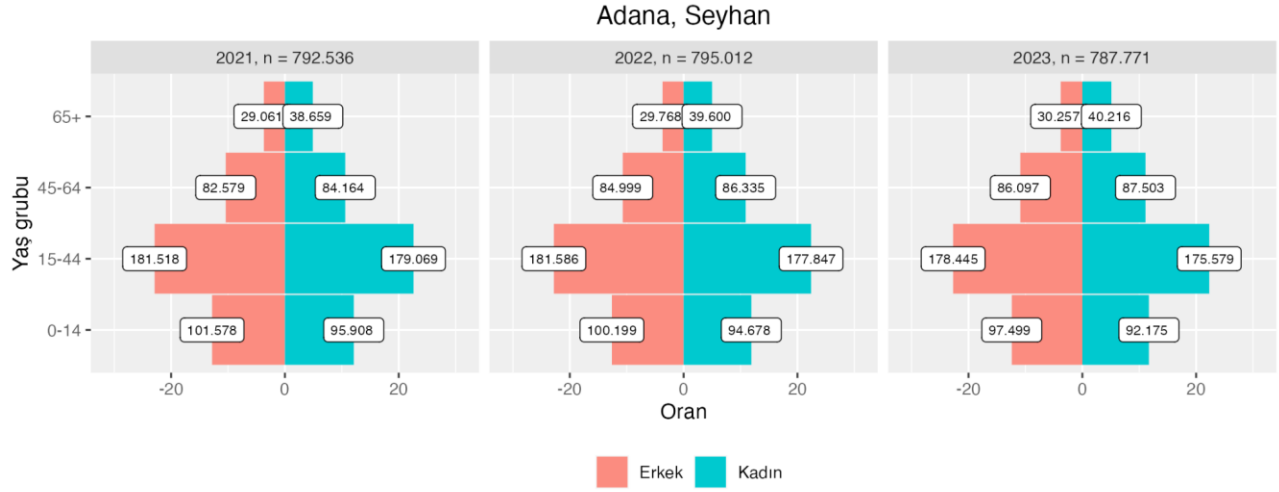

Şekil 32: Adana, Seyhan'ın toplam nüfusu ve geniş yaş gruplarına göre nüfus piramitleri, 2021-2023

6.1.21. Gaziantep, Şahinbey

Tablo 46: Gaziantep, Şahinbey'in bağımlılık oranları, 2021-2023 ve nüfus artış hızları, 2022, 2023

Yıl	Yaş bağımlılık oranı			Nüfus artış hızı
	Genç	Yaşlı	Toplam	
2021	49,1	8,2	57,3	-
2022	47,7	8,3	56,0	5,0
2023	46,0	8,3	54,3	-1,7

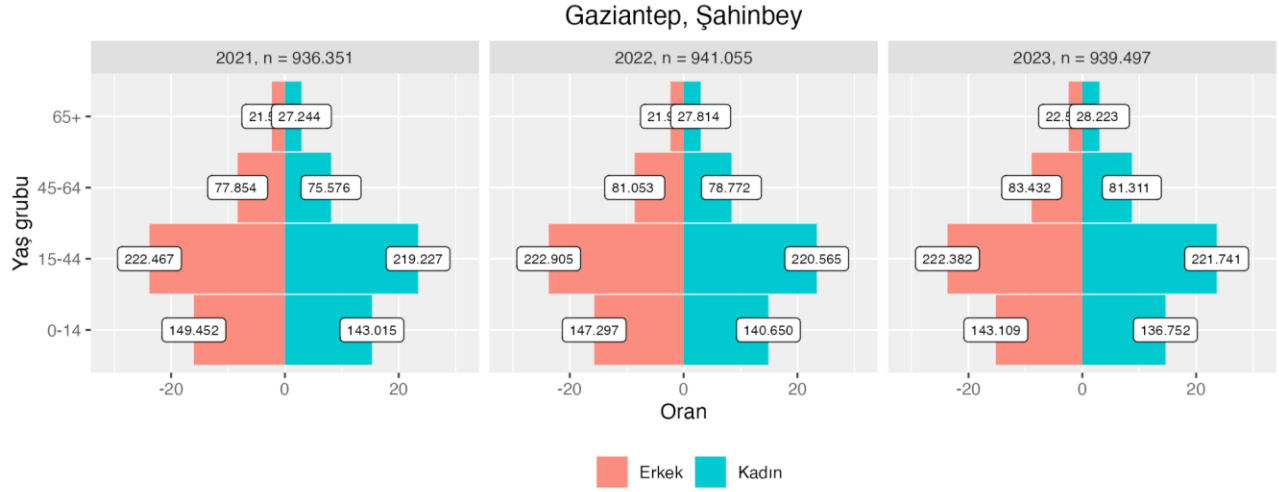

Şekil 33: Gaziantep, Şahinbey'in toplam nüfusu ve geniş yaş gruplarına göre nüfus piramitleri, 2021-2023

6.1.22. Hatay, Belen

Tablo 47: Hatay, Belen'in bağımlılık oranları, 2021-2023 ve nüfus artış hızları, 2022, 2023

Yıl	Yaş bağımlılık oranı			Nüfus artış hızı
	Genç	Yaşlı	Toplam	
2021	36,2	17,0	53,2	-
2022	35,1	17,4	52,5	9,2
2023	34,0	17,6	51,6	-0,6

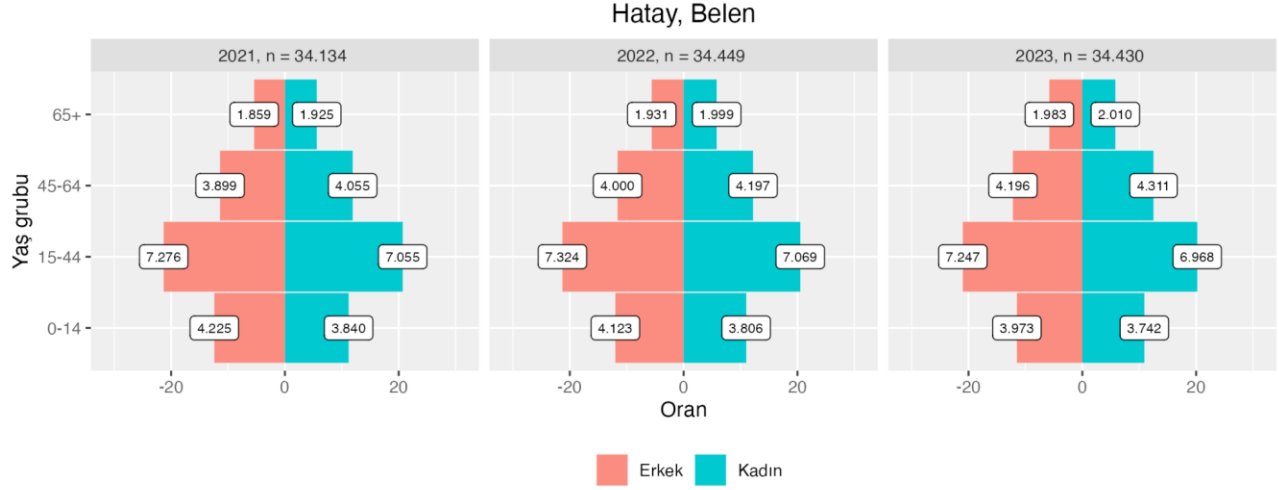

Şekil 34: Hatay, Belen'in toplam nüfusu ve geniş yaş gruplarına göre nüfus piramitleri, 2021-2023

6.1.23. Adana, Kozan

Tablo 48: Adana, Kozan'ın bağımlılık oranları, 2021-2023 ve nüfus artış hızları, 2022, 2023

Yıl	Yaş bağımlılık oranı			Nüfus artış hızı
	Genç	Yaşlı	Toplam	
2021	33,6	17,2	50,8	-
2022	32,7	17,2	49,9	2,9
2023	32,2	17,6	49,8	-0,5

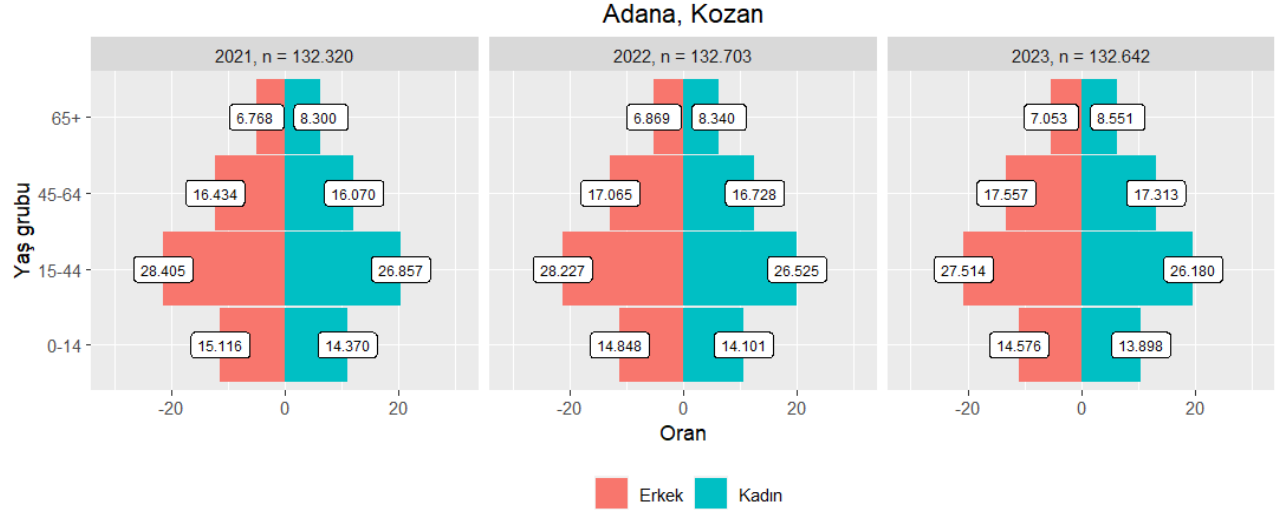

Şekil 35: Adana, Kozan'ın toplam nüfusu ve geniş yaş gruplarına göre nüfus piramitleri, 2021-2023

2.2. Nüfusu 2023'te Artmış, 2022'de Azalmış İlçeler

2.2.1. Elazığ, Maden

Tablo 49: Elazığ, Maden'in bağımlılık oranları, 2021-2023 ve nüfus artış hızları, 2022, 2023

Yıl	Yaş bağımlılık oranı			Nüfus artış hızı
	Genç	Yaşlı	Toplam	
2021	20,4	31,5	51,9	-
2022	19,5	34,0	53,5	-82,1
2023	20,8	26,8	47,6	400,0

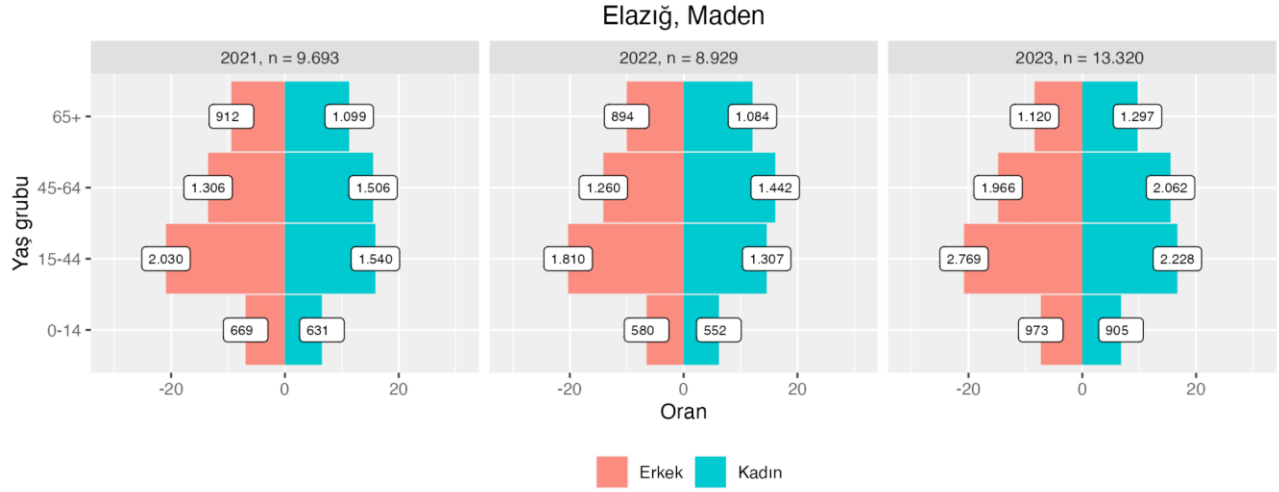

Şekil 36: Elazığ, Maden'in toplam nüfusu ve geniş yaş gruplarına göre nüfus piramitleri, 2021-2023

2.2.2. Elazığ, Sivrice

Tablo 50: Elazığ, Sivrice'nin bağımlılık oranları, 2021-2023 ve nüfus artış hızları, 2022, 2023

Yıl	Yaş bağımlılık oranı			Nüfus artış hızı
	Genç	Yaşlı	Toplam	
2021	21,5	38,1	59,6	-
2022	19,9	40,1	60,0	-68,6
2023	21,1	30,0	51,1	361,6

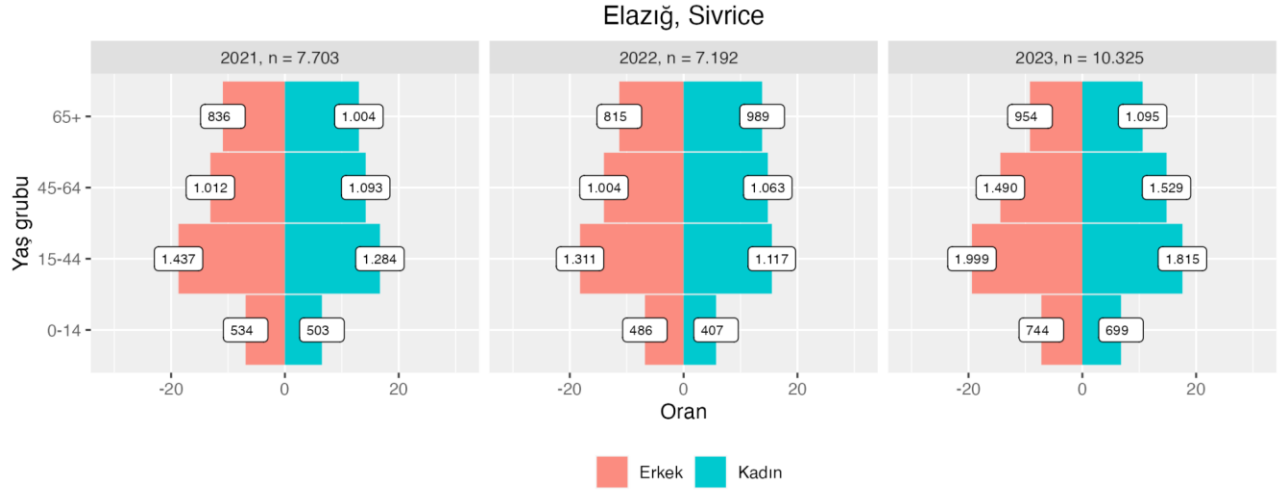

Şekil 37: Elazığ, Sivrice'nin toplam nüfusu ve geniş yaş gruplarına göre nüfus piramitleri, 2021-2023

2.2.3. Elazığ, Baskil

Tablo 51: Elazığ, Baskil'in bağımlılık oranları, 2021-2023 ve nüfus artış hızları, 2022, 2023

Yıl	Yaş bağımlılık oranı			Nüfus artış hızı
	Genç	Yaşlı	Toplam	
2021	19,8	31,7	51,5	-
2022	18,3	32,7	51,0	-41,8
2023	20,3	24,8	45,1	356,6

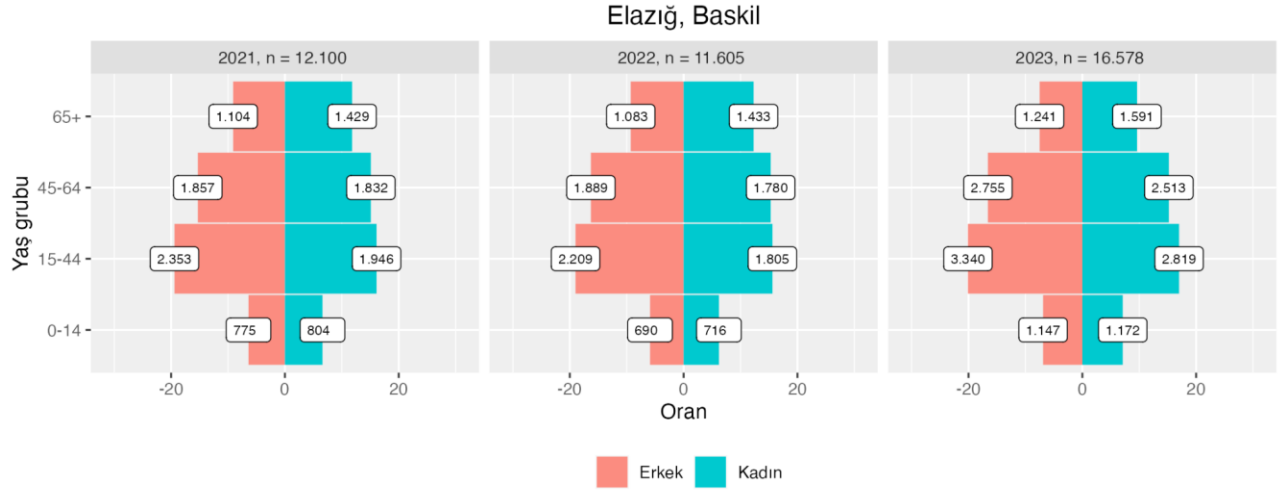

Şekil 38: Elazığ, Baskil'in toplam nüfusu ve geniş yaş gruplarına göre nüfus piramitleri, 2021-2023

2.2.4. Malatya, Yazıhan

Tablo 52: Malatya, Yazıhan'ın bağımlılık oranları, 2021-2023 ve nüfus artış hızları, 2022, 2023

Yıl	Yaş bağımlılık oranı			Nüfus artış hızı
	Genç	Yaşlı	Toplam	
2021	27,1	23,1	50,2	-
2022	25,4	24,0	49,4	-36,5
2023	27,7	19,5	47,2	311,9

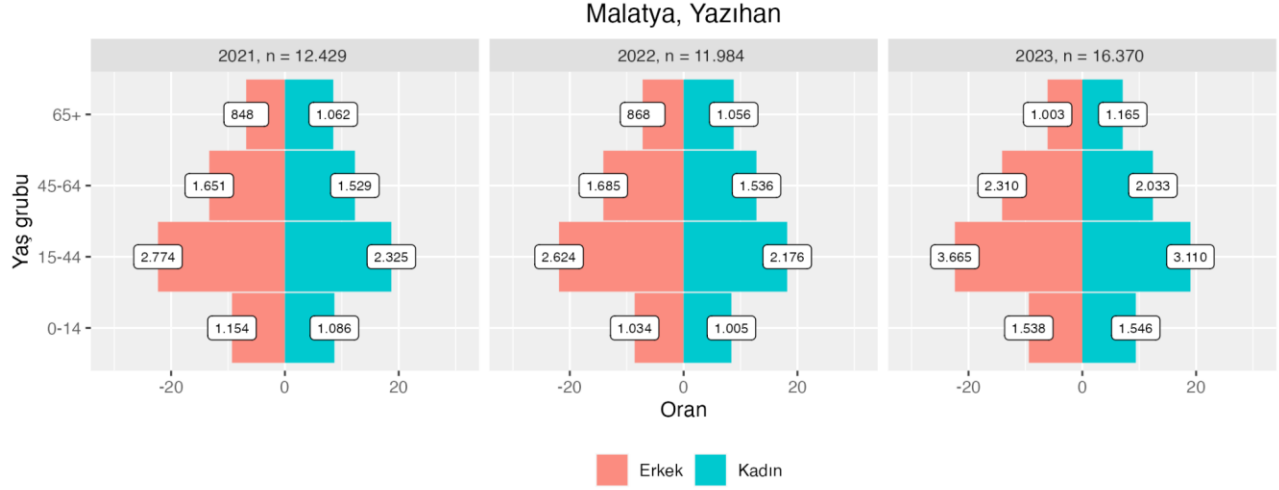

Şekil 39: Malatya, Yazihan'ın toplam nüfusu ve geniş yaş gruplarına göre nüfus piramitleri, 2021-2023

2.2.5. Elazığ, Keban

Tablo 53: Elazığ, Keban'ın bağımlılık oranları, 2021-2023 ve nüfus artış hızları, 2022, 2023

Yıl	Yaş bağımlılık oranı			Nüfus artış hızı
	Genç	Yaşlı	Toplam	
2021	26,2	32,7	58,9	-
2022	24,4	33,5	57,9	-50,2
2023	23,3	27,,5	50,8	299,0

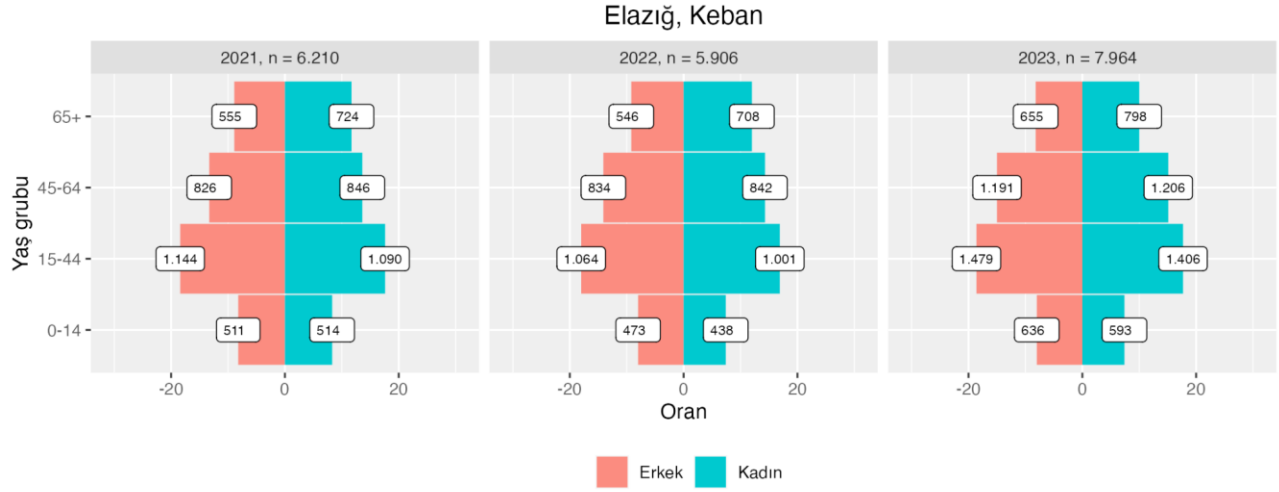

Şekil 40: Elazığ, Keban'ın toplam nüfusu ve geniş yaş gruplarına göre nüfus piramitleri, 2021-2023

2.2.6. Malatya, Hekimhan

Tablo 54: Malatya, Hekimhan'ın bağımlılık oranları, 2021-2023 ve nüfus artış hızları, 2022, 2023

Yıl	Yaş bağımlılık oranı			Nüfus artış hızı
	Genç	Yaşlı	Toplam	
2021	18,2	46,5	64,7	-
2022	17,8	48,8	66,6	-42,1
2023	19,4	37,7	57,1	247,0

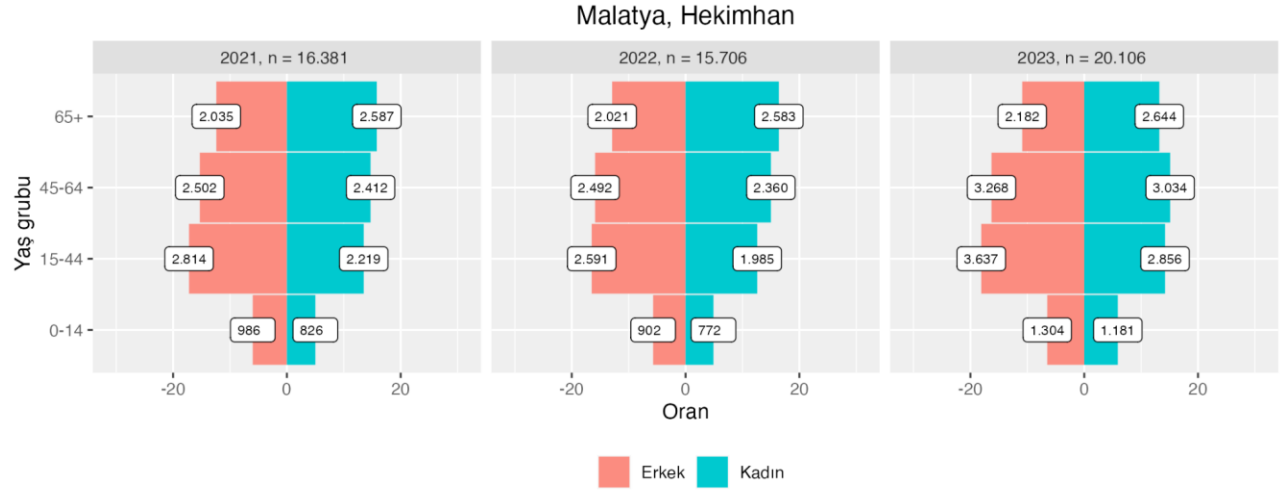

Şekil 41: Malatya, Hekimhan'ın toplam nüfusu ve geniş yaş gruplarına göre nüfus piramitleri, 2021-2023

2.2.7. Malatya, Pütürge

Tablo 55: Malatya, Pütürge'nin bağımlılık oranları, 2021-2023 ve nüfus artış hızları, 2022, 2023

Yıl	Yaş bağımlılık oranı			Nüfus artış hızı
	Genç	Yaşlı	Toplam	
2021	27,5	46,2	73,7	-
2022	25,4	48	73,4	-38,0
2023	22,9	36,7	59,6	233,6

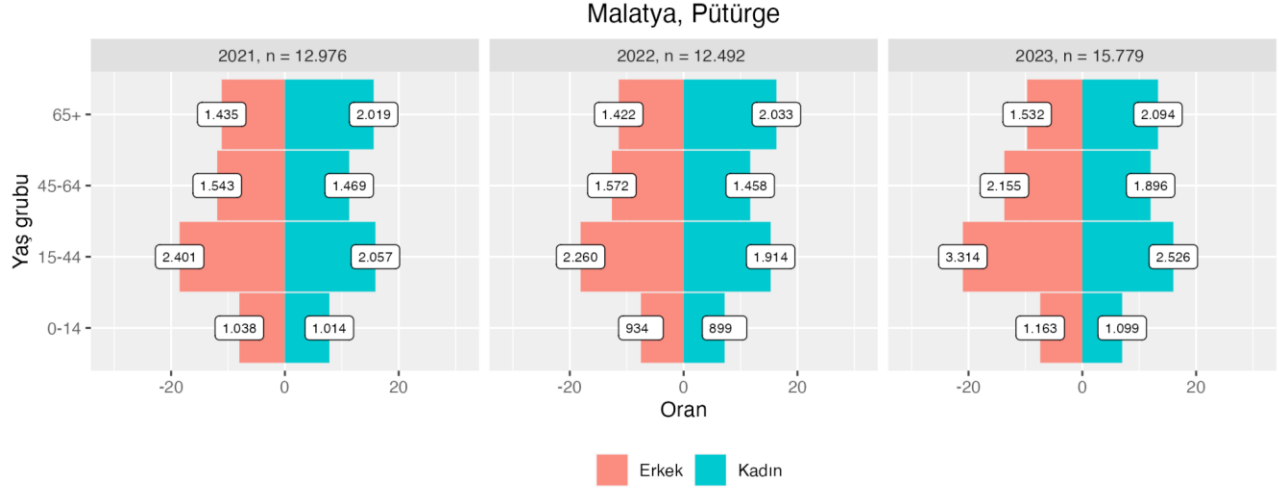

Şekil 42: Malatya, Pütürge'nin toplam nüfusu ve geniş yaş gruplarına göre nüfus piramitleri, 2021-2023

2.2.8. Malatya, Akçadağ

Tablo 56: Malatya, Akçadağ'ın bağımlılık oranları, 2021-2023 ve nüfus artış hızları, 2022, 2023

Yıl	Yaş bağımlılık oranı			Nüfus artış hızı
	Genç	Yaşlı	Toplam	
2021	20,1	28,9	49	-
2022	18,8	29,3	48,1	-14,6
2023	20,4	24,9	45,3	208,2

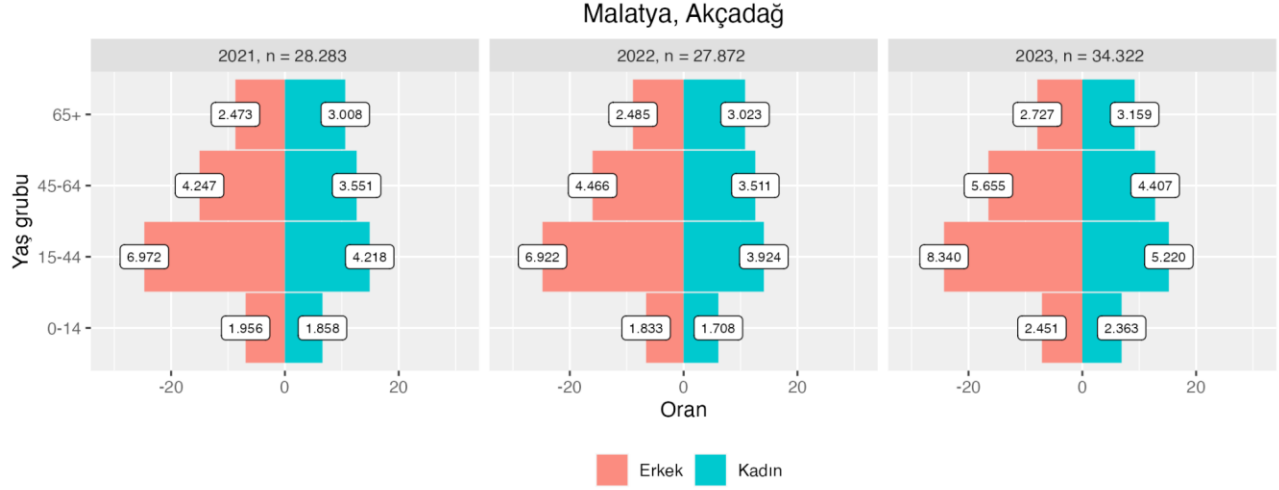

Şekil 43: Malatya, Akçadağ'ın toplam nüfusu ve geniş yaş gruplarına göre nüfus piramitleri, 2021-2023

2.2.9. Malatya, Kuluncak

Tablo 57: Malatya, Kuluncak'ın bağımlılık oranları, 2021-2023 ve nüfus artış hızları, 2022, 2023

Yıl	Yaş bağımlılık oranı			Nüfus artış hızı
	Genç	Yaşlı	Toplam	
2021	22,7	39,2	61,9	-
2022	21,8	40,5	62,3	-34,3
2023	23,0	32,9	55,9	199,9

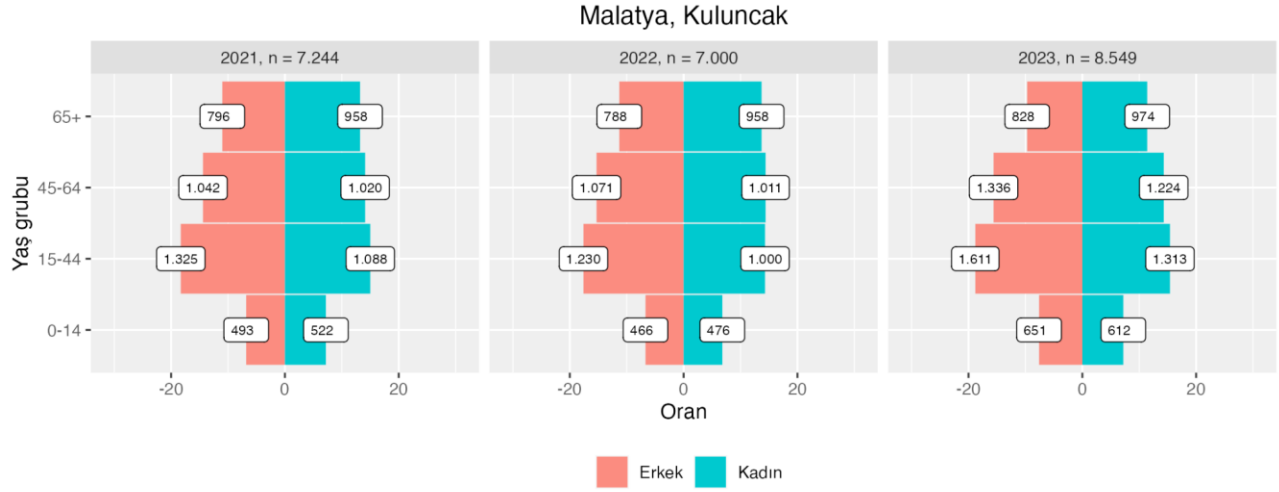

Şekil 44: Malatya, Kuluncak'ın toplam nüfusu ve geniş yaş gruplarına göre nüfus piramitleri, 2021-2023

2.2.10. Malatya, Doğanıyol

Tablo 58: Malatya, Doğanıyol'un bağımlılık oranları, 2021-2023 ve nüfus artış hızları, 2022, 2023

Yıl	Yaş bağımlılık oranı			Nüfus artış hızı
	Genç	Yaşlı	Toplam	
2021	26,1	31,3	57,4	-
2022	24,8	32,6	57,4	-23,7
2023	24,1	29,1	53,2	180,1

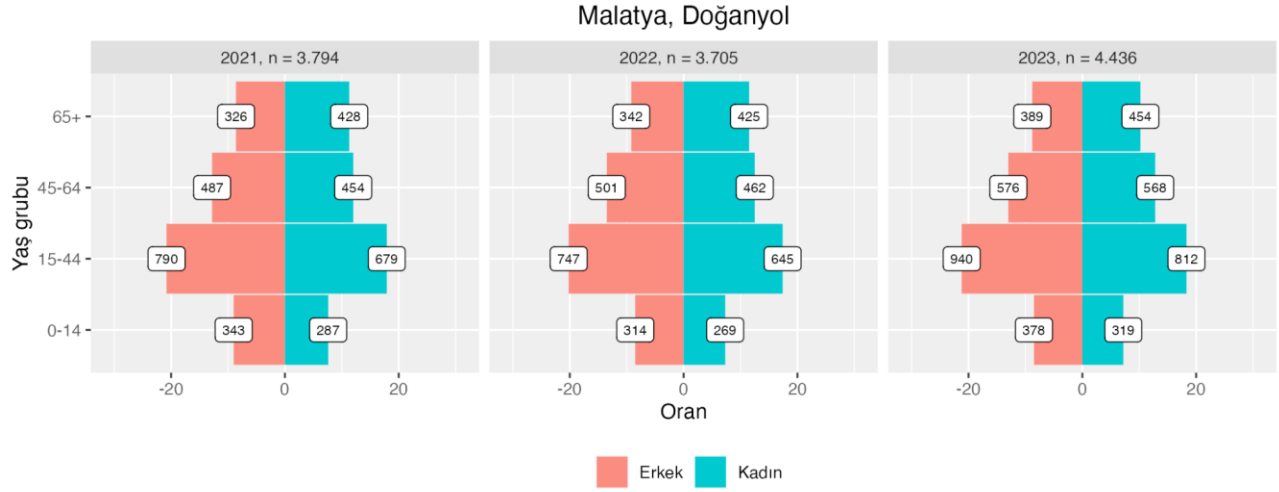

Şekil 45: Malatya, Doğanyol'un toplam nüfusu ve geniş yaş gruplarına göre nüfus piramitleri, 2021-2023

2.2.11. Elazığ, Palu

Tablo 59: Elazığ, Palu'nun bağımlılık oranları, 2021-2023 ve nüfus artış hızları, 2022, 2023

Yıl	Yaş bağımlılık oranı			Nüfus artış hızı
	Genç	Yaşlı	Toplam	
2021	31,4	16,0	47,4	-
2022	31,3	16,9	48,2	-54,7
2023	30,0	15,6	45,6	135,4

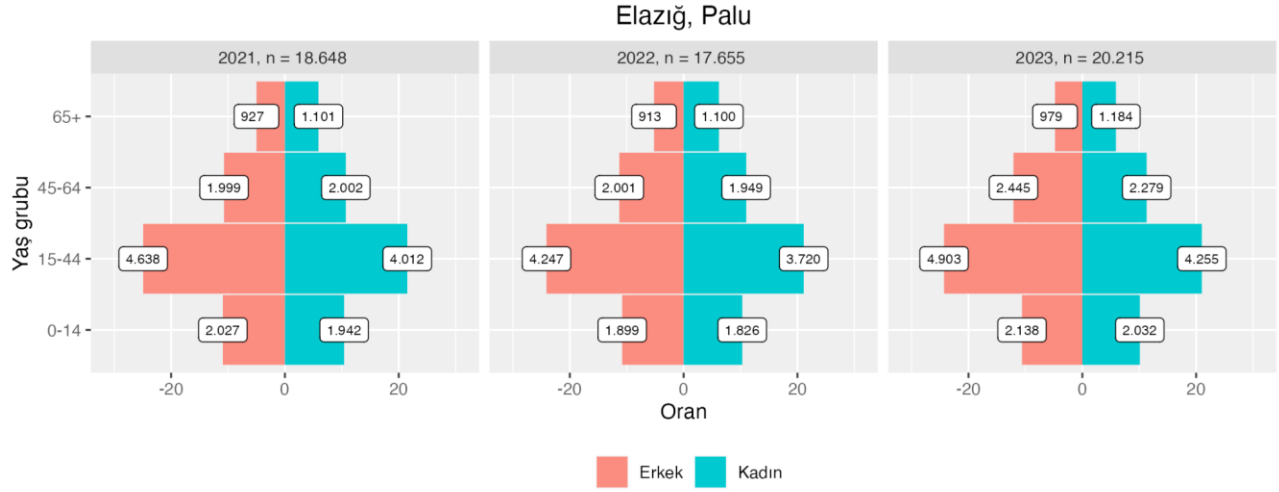

Şekil 46: Elazığ, Palu'nun toplam nüfusu ve geniş yaş gruplarına göre nüfus piramitleri, 2021-2023

2.2.12. Hatay, Kumlu

Tablo 60: Hatay, Kumlu'nun bağımlılık oranları, 2021-2023 ve nüfus artış hızları, 2022, 2023

Yıl	Yaş bağımlılık oranı			Nüfus artış hızı
	Genç	Yaşlı	Toplam	
2021	49,2	14,3	63,5	-
2022	48,4	14,8	63,2	-3,8
2023	44,8	13,6	58,4	115,9

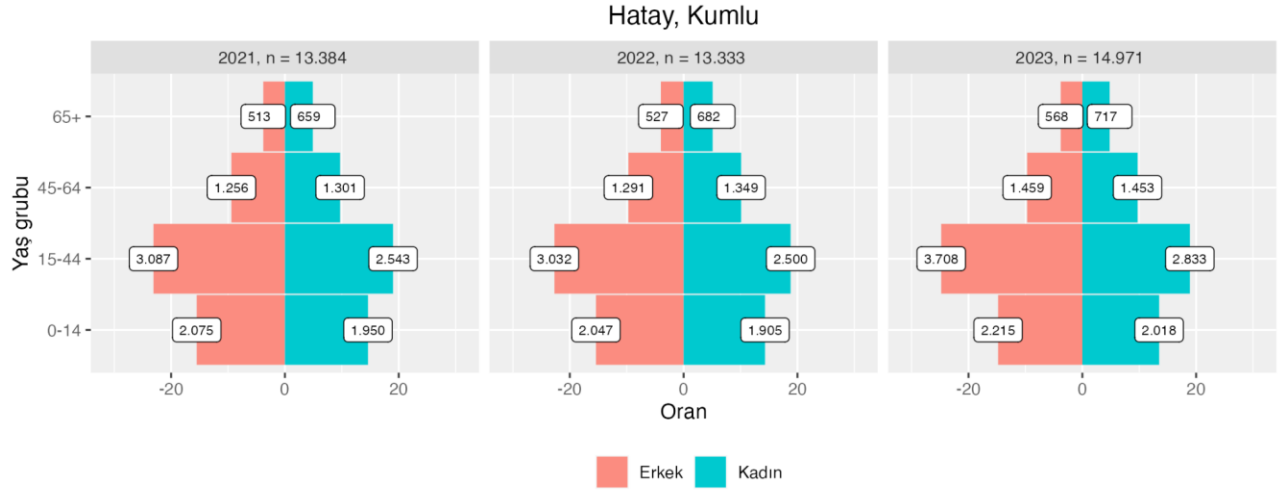

Şekil 47: Hatay, Kumlu'nun toplam nüfusu ve geniş yaş gruplarına göre nüfus piramitleri, 2021-2023

2.2.13. Malatya, Arguvan

Tablo 61: Malatya, Arguvan'ın bağımlılık oranları, 2021-2023 ve nüfus artış hızları, 2022, 2023

Yıl	Yaş bağımlılık oranı			Nüfus artış hızı
	Genç	Yaşlı	Toplam	
2021	17,4	54	71,4	-
2022	16,5	54,3	70,8	-33,8
2023	16,7	47,8	64,5	115,2

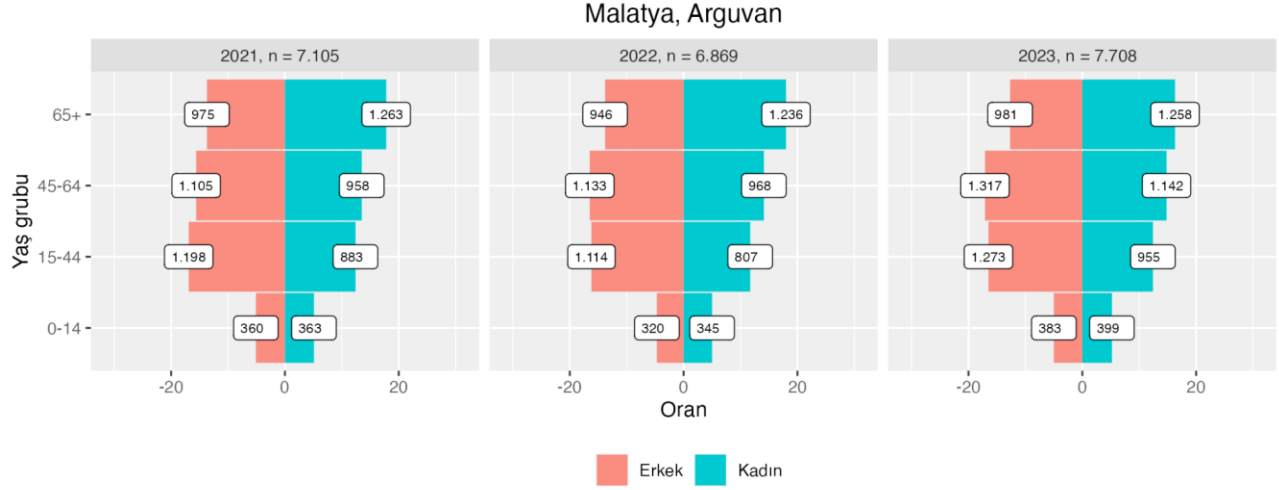

Şekil 48: Malatya, Arguvan'ın toplam nüfusu ve geniş yaş gruplarına göre nüfus piramitleri, 2021-2023

2.2.14. Kilis, Elbeyli

Tablo 62: Kilis, Elbeyli'nin bağımlılık oranları, 2021-2023 ve nüfus artış hızları, 2022, 2023

Yıl	Yaş bağımlılık oranı			Nüfus artış hızı
	Genç	Yaşlı	Toplam	
2021	40,3	20,8	61,1	-
2022	39,8	21,8	61,6	-15,1
2023	36,8	19,8	56,6	111,2

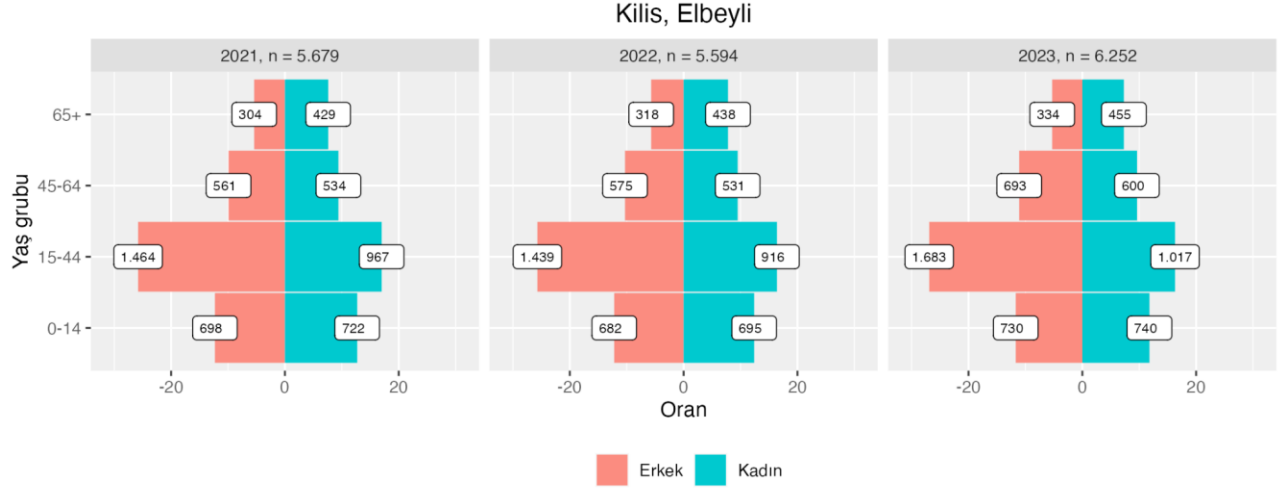

Şekil 49: Kilis, Elbeyli'nin toplam nüfusu ve geniş yaş gruplarına göre nüfus piramitleri, 2021-2023

2.2.15. Elazığ, Arıcak

Tablo 63: Elazığ, Arıcak'ın bağımlılık oranları, 2021-2023 ve nüfus artış hızları, 2022, 2023

Yıl	Yaş bağımlılık oranı			Nüfus artış hızı
	Genç	Yaşlı	Toplam	
2021	39,7	15,8	55,5	-
2022	38,4	16,6	55	-22,5
2023	35,5	14,7	50,2	108,9

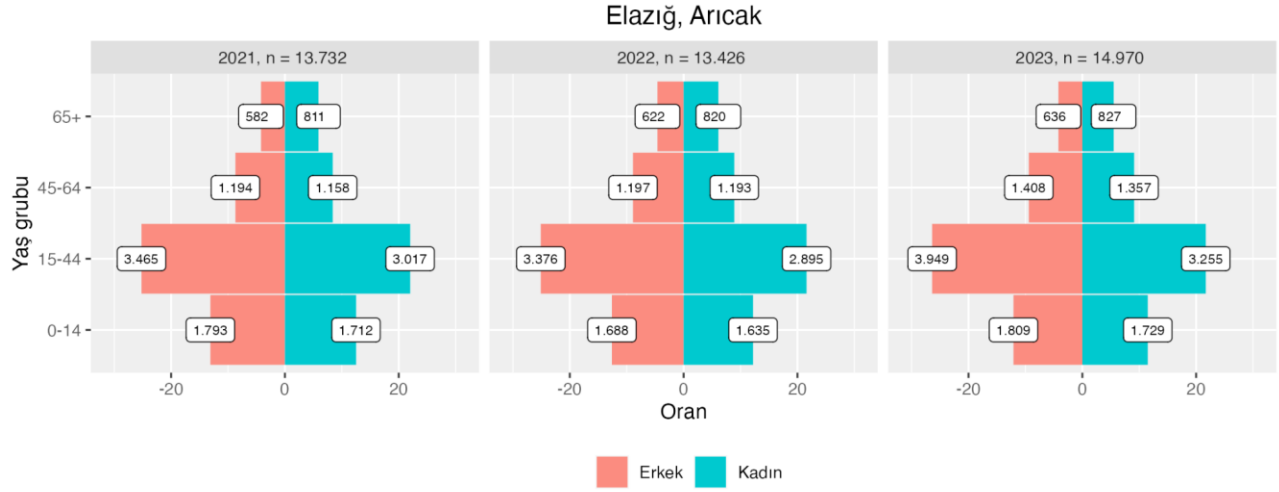

Şekil 50: Elazığ, Arıcak'ın toplam nüfusu ve geniş yaş gruplarına göre nüfus piramitleri, 2021-2023

2.2.16. Şanlıurfa, Halfeti

Tablo 64: Şanlıurfa, Halfeti'nin bağımlılık oranları, 2021-2023 ve nüfus artış hızları, 2022, 2023

Yıl	Yaş bağımlılık oranı			Nüfus artış hızı
	Genç	Yaşlı	Toplam	
2021	52,3	15,1	67,4	-
2022	51,2	15,4	66,6	0,0
2023	47,3	14,4	61,7	105,8

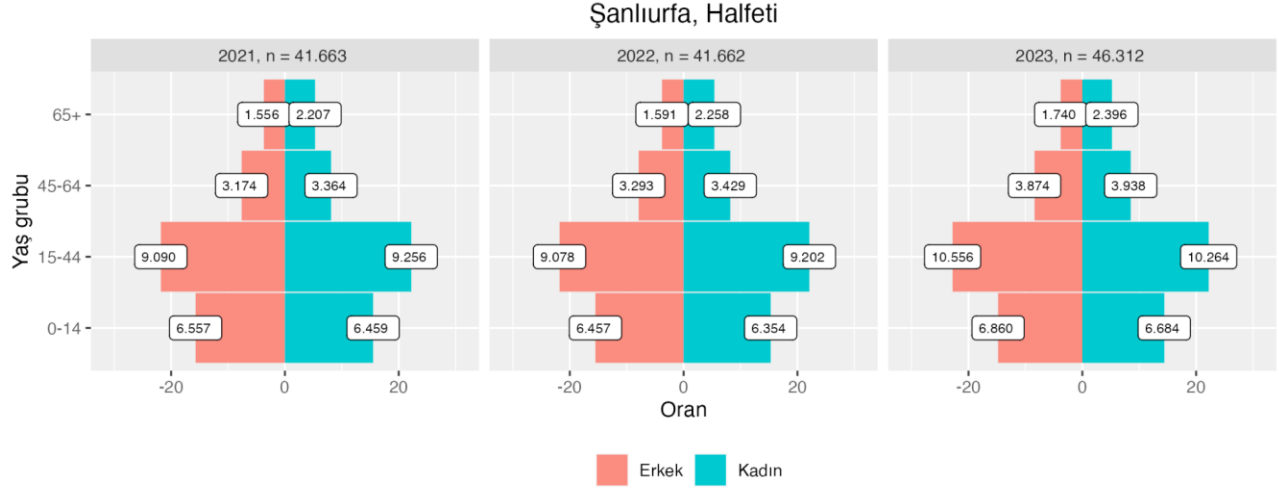

Şekil 51: Şanlıurfa, Halfeti'nin toplam nüfusu ve geniş yaş gruplarına göre nüfus piramitleri, 2021-2023

2.2.17. Diyarbakır, Eğil

Tablo 65: Diyarbakır, Eğil'in bağımlılık oranları, 2021-2023 ve nüfus artış hızları, 2022, 2023

Yıl	Yaş bağımlılık oranı			Nüfus artış hızı
	Genç	Yaşlı	Toplam	
2021	47,1	13,7	60,8	-
2022	46,4	14,2	60,6	-33,5
2023	41,8	12,9	54,7	101,0

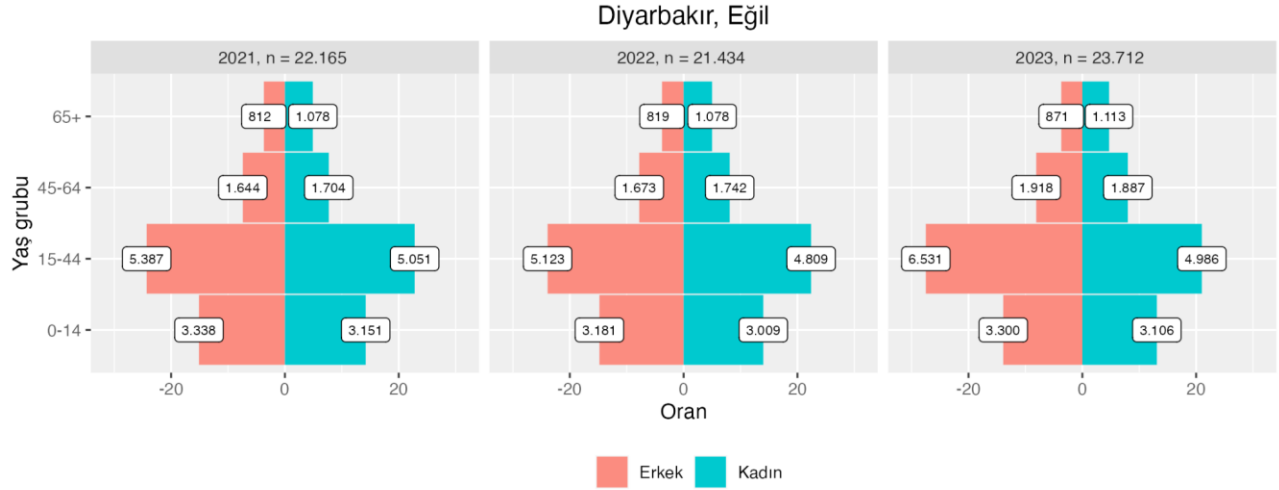

Şekil 52: Diyarbakır, Eğil'in toplam nüfusu ve geniş yaş gruplarına göre nüfus piramitleri, 2021-2023

2.2.18. Diyarbakır, Hazro

Tablo 66: Diyarbakır, Hazro'nun bağımlılık oranları, 2021-2023 ve nüfus artış hızları, 2022, 2023

Yıl	Yaş bağımlılık oranı			Nüfus artış hızı
	Genç	Yaşlı	Toplam	
2021	55,3	12,8	68,1	-
2022	53,6	13,2	66,8	-27,5
2023	47,0	11,7	58,7	99,2

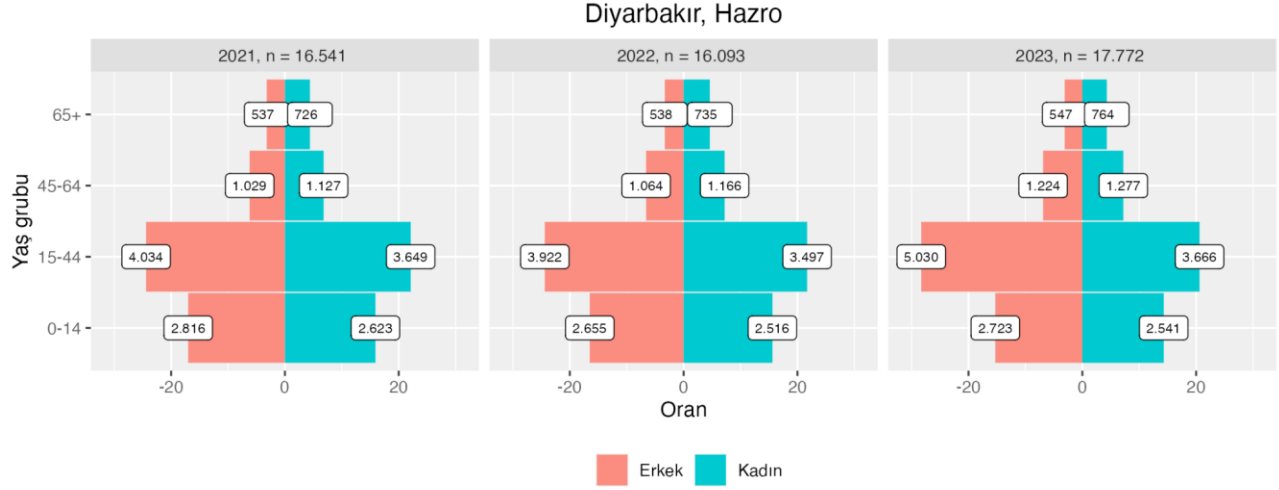

Şekil 53: Diyarbakır, Hazro'nun toplam nüfusu ve geniş yaş gruplarına göre nüfus piramitleri, 2021-2023

2.2.19. Hatay, Altınözü

Tablo 67: Hatay, Altınözü'nün bağımlılık oranları, 2021-2023 ve nüfus artış hızları, 2022, 2023

Yıl	Yaş bağımlılık oranı			Nüfus artış hızı
	Genç	Yaşlı	Toplam	
2021	52,3	14,8	67,1	-
2022	51,0	15,1	66,1	-8,5
2023	50,6	13,9	64,5	97,6

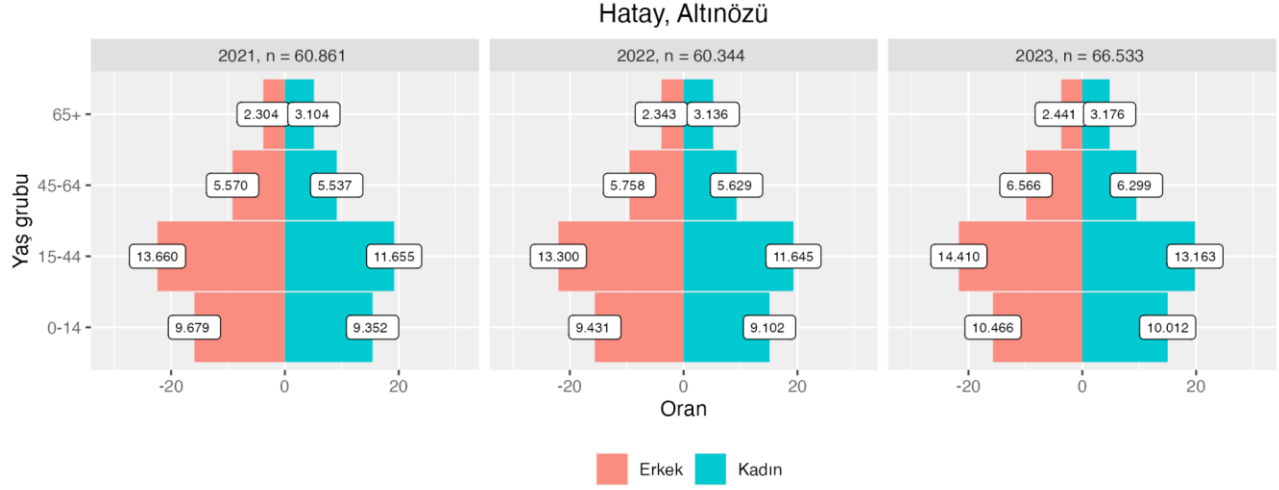

Şekil 54: Hatay, Altınözü'nün toplam nüfusu ve geniş yaş gruplarına göre nüfus piramitleri, 2021-2023

2.2.20. Gaziantep, Karkamış

Tablo 68: Gaziantep, Karkamış'ın bağımlılık oranları, 2021-2023 ve nüfus artış hızları, 2022, 2023

Yıl	Yaş bağımlılık oranı			Nüfus artış hızı
	Genç	Yaşlı	Toplam	
2021	36,9	21,0	57,9	-
2022	36,4	21,4	57,8	-25,0
2023	35,7	20,2	55,9	90,3

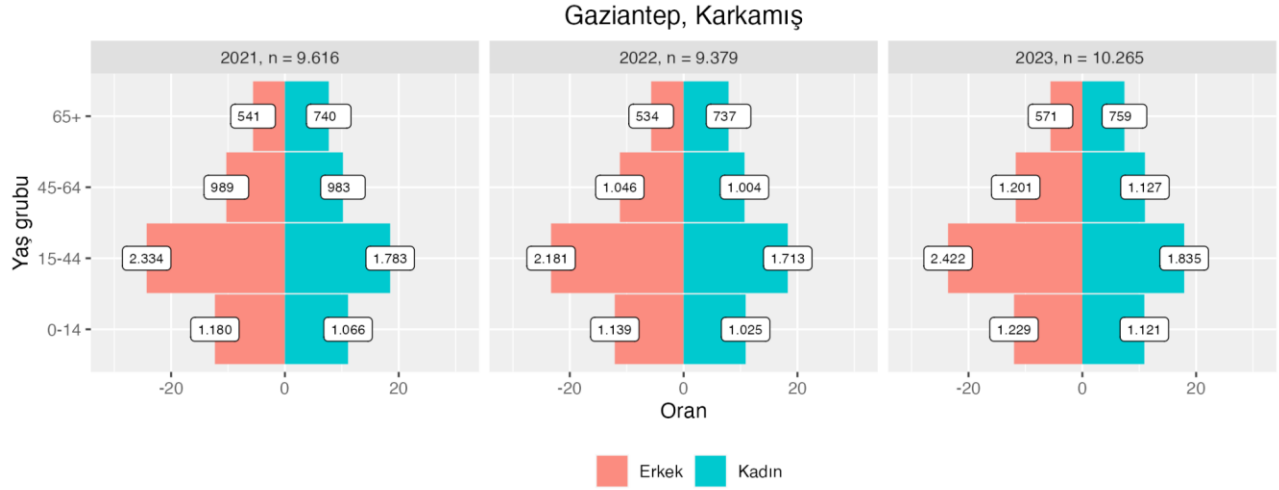

Şekil 55: Gaziantep, Karkamış'ın toplam nüfusu ve geniş yaş gruplarına göre nüfus piramitleri, 2021-2023

2.2.21. Diyarbakır, Kulp

Tablo 69: Diyarbakır, Kulp'un bağımlılık oranları, 2021-2023 ve nüfus artış hızları, 2022, 2023

Yıl	Yaş bağımlılık oranı			Nüfus artış hızı
	Genç	Yaşlı	Toplam	
2021	47,2	13,9	61,1	-
2022	45,8	14,2	60	-8,3
2023	40,2	13,1	53,3	89,6

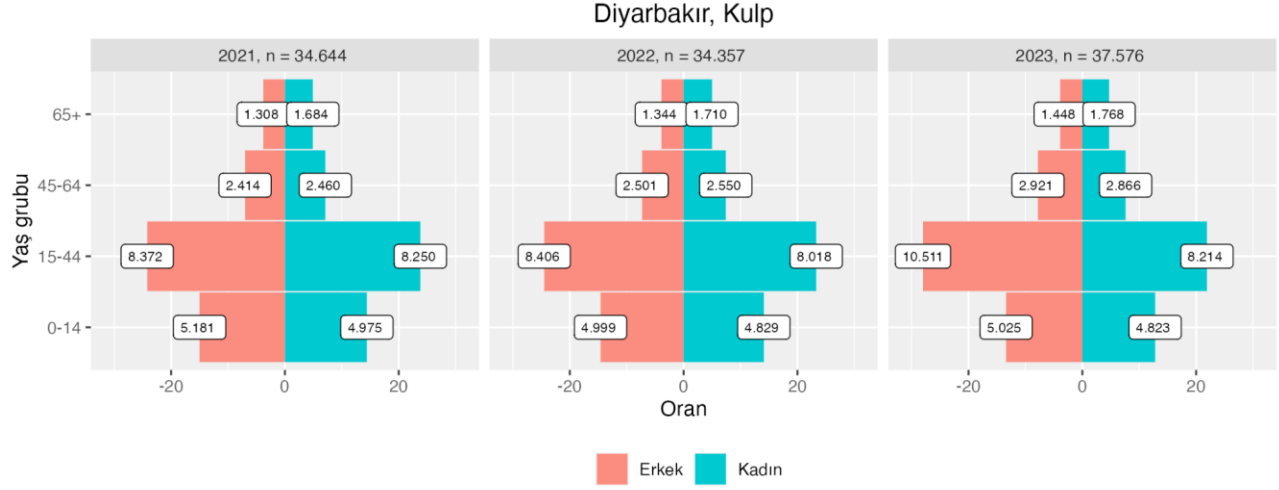

Şekil 56: Diyarbakır, Kulp'un toplam nüfusu ve geniş yaş gruplarına göre nüfus piramitleri, 2021-2023

2.2.22. Adana, Feke

Tablo 70: Adana, Feke'nin bağımlılık oranları, 2021-2023 ve nüfus artış hızları, 2022, 2023

Yıl	Yaş bağımlılık oranı			Nüfus artış hızı
	Genç	Yaşlı	Toplam	
2021	25,2	29,5	54,7	-
2022	23,8	29,7	53,5	-15,0
2023	22,3	27,4	49,7	88,8

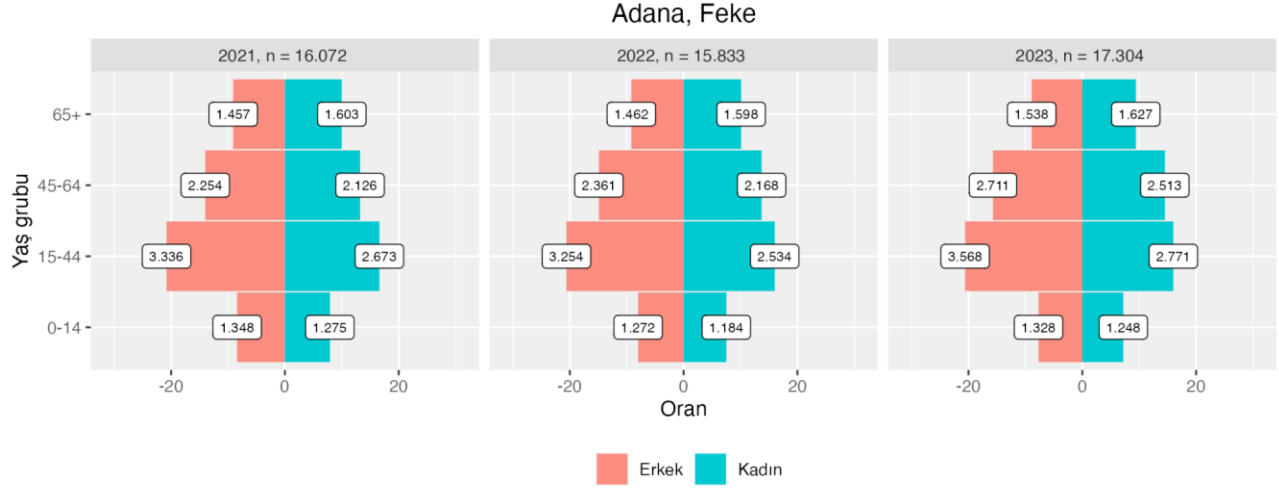

Şekil 57: Adana, Feke'nin toplam nüfusu ve geniş yaş gruplarına göre nüfus piramitleri, 2021-2023

2.2.23. Elazığ, Ağın

Tablo 71: Elazığ, Ağın'ın bağımlılık oranları, 2021-2023 ve nüfus artış hızları, 2022, 2023

Yıl	Yaş bağımlılık oranı			Nüfus artış hızı
	Genç	Yaşlı	Toplam	
2021	21,1	67,5	88,6	-
2022	19,2	71,6	90,8	-50,8
2023	18,3	61,6	79,9	82,3



Şekil 58: Elazığ, Ağın'ın toplam nüfusu ve geniş yaş gruplarına göre nüfus piramitleri, 2021-2023

2.2.24. Malatya, Darende

Tablo 72: Malatya, Darende'nin bağımlılık oranları, 2021-2023 ve nüfus artış hızları, 2022, 2023

Yıl	Yaş bağımlılık oranı			Nüfus artış hızı
	Genç	Yaşlı	Toplam	
2021	31,4	26,7	58,1	-
2022	29,8	27,3	57,1	-13,5
2023	27,9	25,9	53,8	68,0

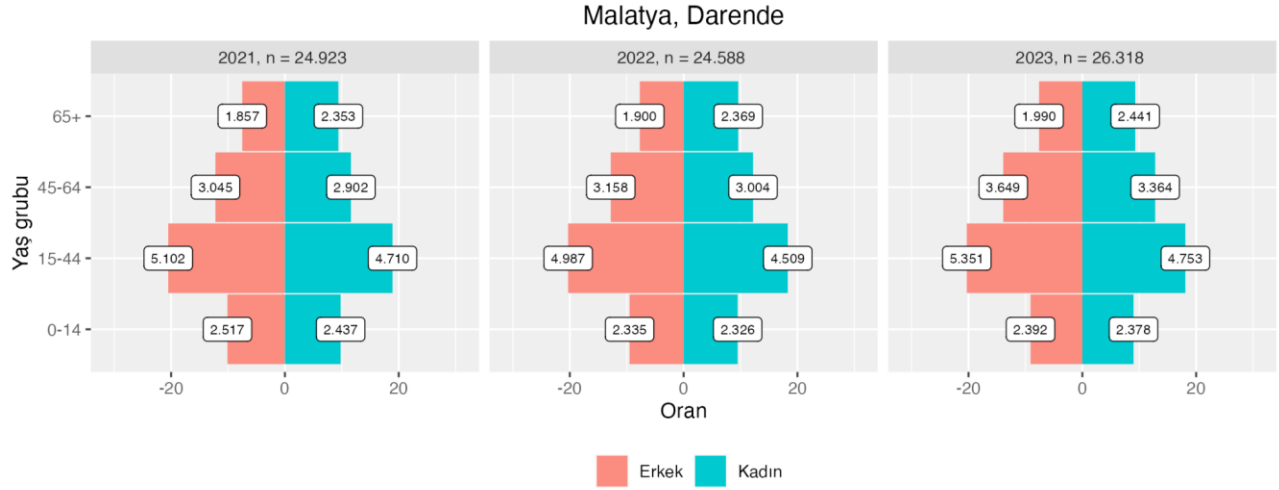

Şekil 59: Malatya, Darende'nin toplam nüfusu ve geniş yaş gruplarına göre nüfus piramitleri, 2021-2023

2.2.25. Malatya, Arapgir

Tablo 73: Malatya, Arapgir'in bağımlılık oranları, 2021-2023 ve nüfus artış hızları, 2022, 2023

Yıl	Yaş bağımlılık oranı			Nüfus artış hızı
	Genç	Yaşlı	Toplam	
2021	20,8	40,4	61,2	-
2022	19,8	40,6	60,4	-15,4
2023	19,4	38,4	57,8	65,7

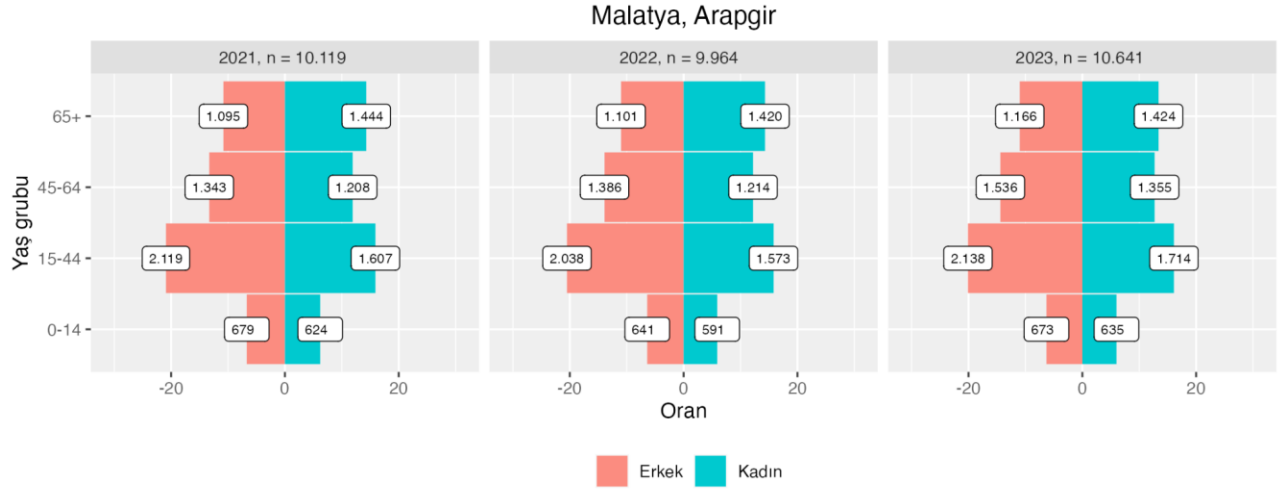

Şekil 60: Malatya, Arapgir'in toplam nüfusu ve geniş yaş gruplarına göre nüfus piramitleri, 2021-2023

2.2.26. Diyarbakır, Dicle

Tablo 74: Diyarbakır, Dicle'nin bağımlılık oranları, 2021-2023 ve nüfus artış hızları, 2022, 2023

Yıl	Yaş bağımlılık oranı			Nüfus artış hızı
	Genç	Yaşlı	Toplam	
2021	49,9	14,2	64,1	-
2022	48,1	14,3	62,4	-16,4
2023	45,2	13,9	59,1	64,8

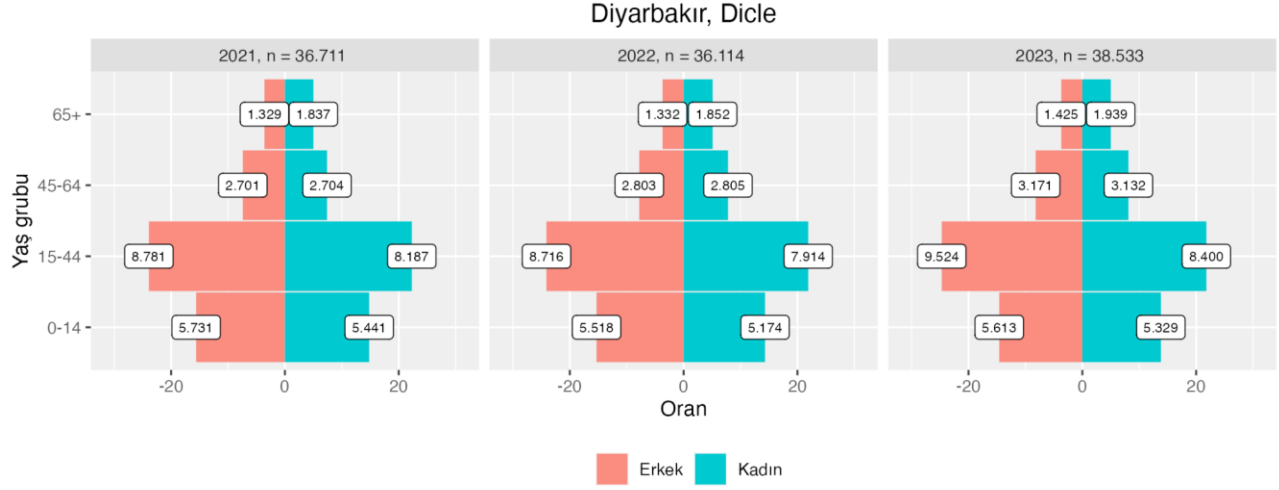

Şekil 61: Diyarbakır, Dicle'nin toplam nüfusu ve geniş yaş gruplarına göre nüfus piramitleri, 2021-2023

2.2.27. Kilis, Polateli

Tablo 75: Kilis, Polateli'nin bağımlılık oranları, 2021-2023 ve nüfus artış hızları, 2022, 2023

Yıl	Yaş bağımlılık oranı			Nüfus artış hızı
	Genç	Yaşlı	Toplam	
2021	48,0	18,8	66,8	-
2022	47,1	19,6	66,7	-28,8
2023	45,2	18,7	63,9	59,6

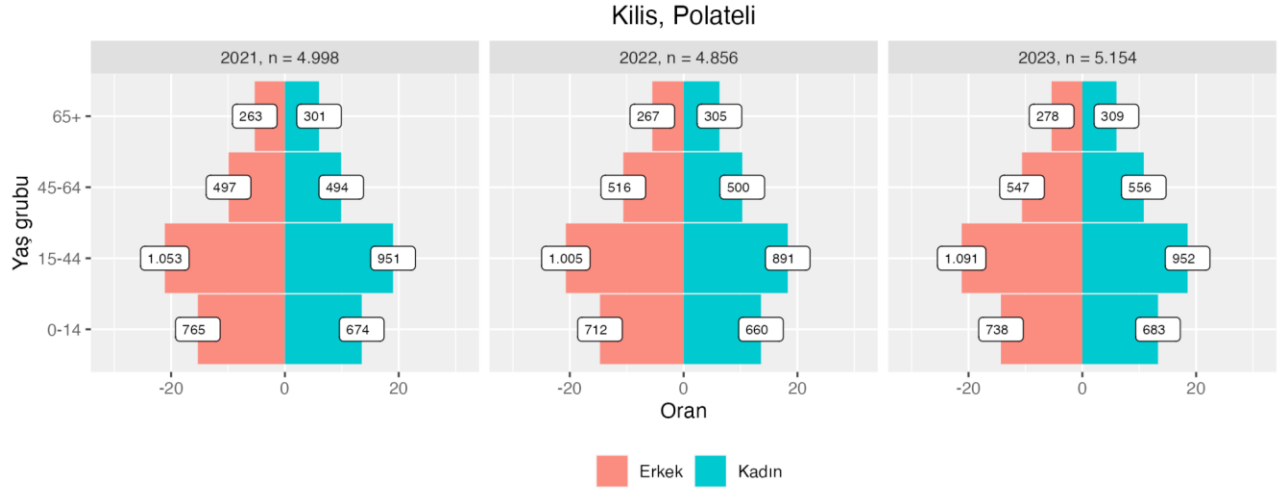

Şekil 62: Kilis, Polateli'nin toplam nüfusu ve geniş yaş gruplarına göre nüfus piramitleri, 2021-2023

2.2.28. Kilis, Musabeyli

Tablo 76: Kilis, Musabeyli'nin bağımlılık oranları, 2021-2023 ve nüfus artış hızları, 2022, 2023

Yıl	Yaş bağımlılık oranı			Nüfus artış hızı
	Genç	Yaşlı	Toplam	
2021	48,5	20,7	69,2	-
2022	46,2	20,2	66,4	-37,3
2023	44,5	19,9	64,4	56,3

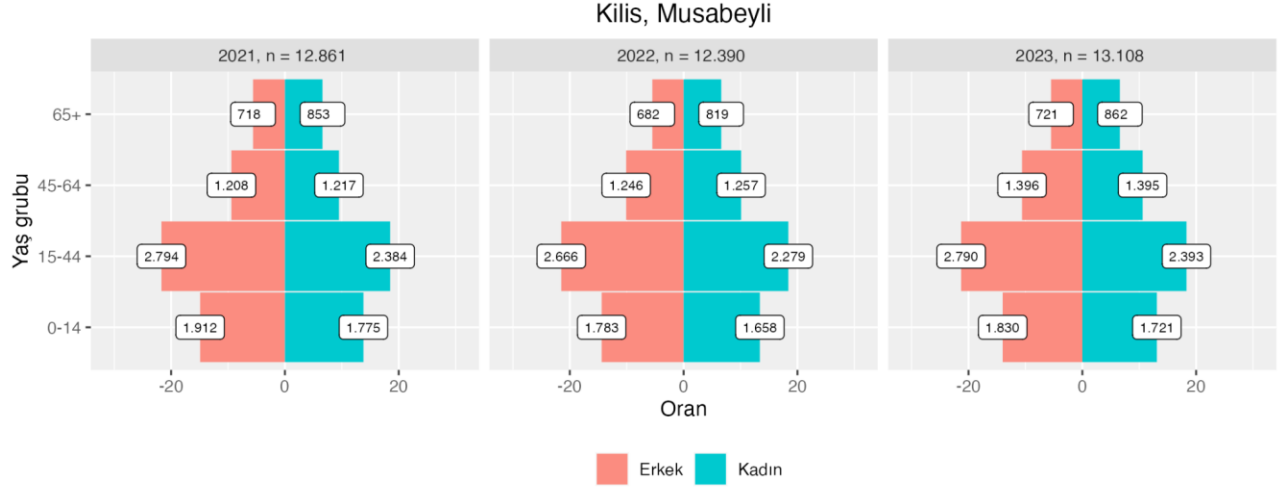

Şekil 63: Kilis, Musabeyli'nin toplam nüfusu ve geniş yaş gruplarına göre nüfus piramitleri, 2021-2023

2.2.29. Elazığ, Alacakaya

Tablo 77: Elazığ, Alacakaya'nın bağımlılık oranları, 2021-2023 ve nüfus artış hızları, 2022, 2023

Yıl	Yaş bağımlılık oranı			Nüfus artış hızı
	Genç	Yaşlı	Toplam	
2021	28,1	19,7	47,8	-
2022	26,2	20,6	46,8	-27,4
2023	24,3	21,0	45,3	54,4

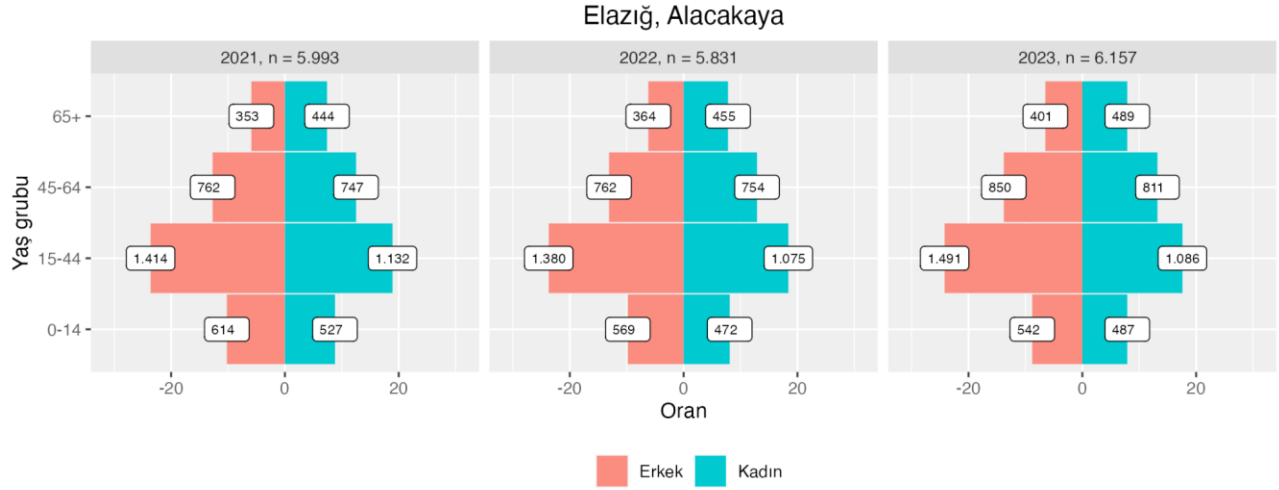

Şekil 64: Elazığ, Alacakaya'nın toplam nüfusu ve geniş yaş gruplarına göre nüfus piramitleri, 2021-2023

2.2.30. Adana, Yumurtalık

Tablo 78: Adana, Yumurtalık'ın bağımlılık oranları, 2021-2023 ve nüfus artış hızları, 2022, 2023

Yıl	Yaş bağımlılık oranı			Nüfus artış hızı
	Genç	Yaşlı	Toplam	
2021	24,7	19,9	44,6	-
2022	26,7	22,1	48,8	-55,0
2023	26,7	22,9	49,6	53,8

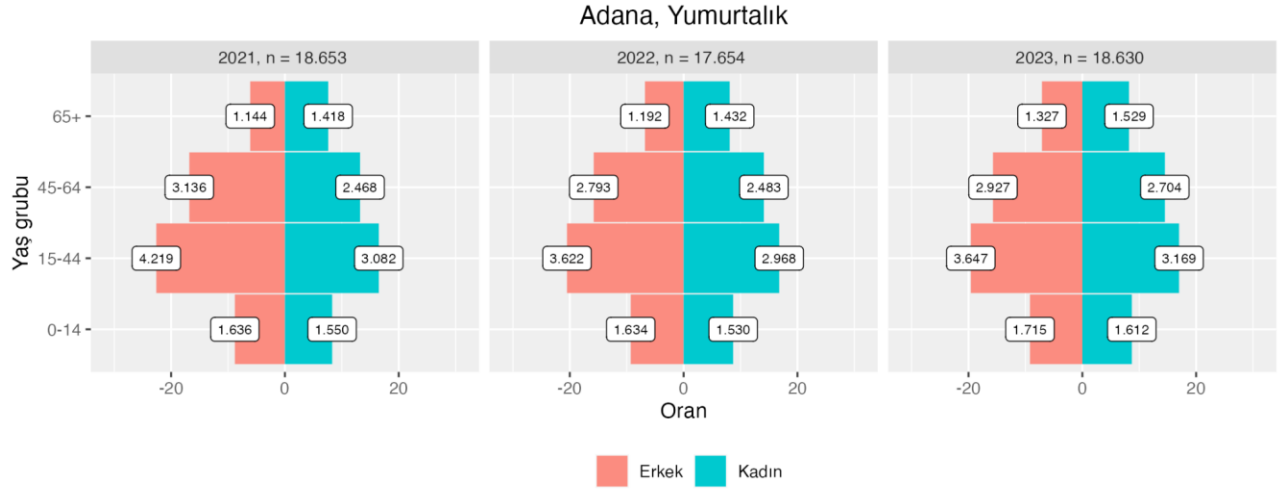

Şekil 65: Adana, Yumurtalık'ın toplam nüfusu ve geniş yaş gruplarına göre nüfus piramitleri, 2021-2023

2.2.31. Şanlıurfa, Bozova

Tablo 79: Şanlıurfa, Bozova'nın bağımlılık oranları, 2021-2023 ve nüfus artış hızları, 2022, 2023

Yıl	Yaş bağımlılık oranı			Nüfus artış hızı
	Genç	Yaşlı	Toplam	
2021	56,2	13,6	69,8	-
2022	54,8	13,9	68,7	-22,5
2023	52,3	13,5	65,8	53,1

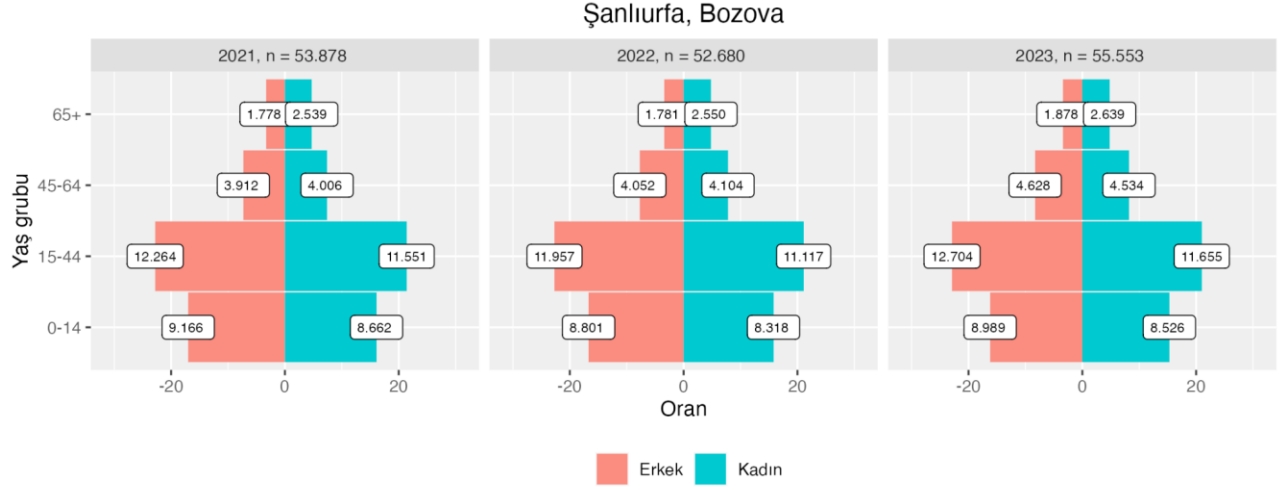

Şekil 66: Şanlıurfa, Bozova'nın toplam nüfusu ve geniş yaş gruplarına göre nüfus piramitleri, 2021-2023

2.2.32. Adana, Tufanbeyli

Tablo 80: Adana, Tufanbeyli'nin bağımlılık oranları, 2021-2023 ve nüfus artış hızları, 2022, 2023

Yıl	Yaş bağımlılık oranı			Nüfus artış hızı
	Genç	Yaşlı	Toplam	
2021	31,5	29,2	60,7	-
2022	30,5	29,8	60,3	-15,7
2023	29,4	29,1	58,5	51,0

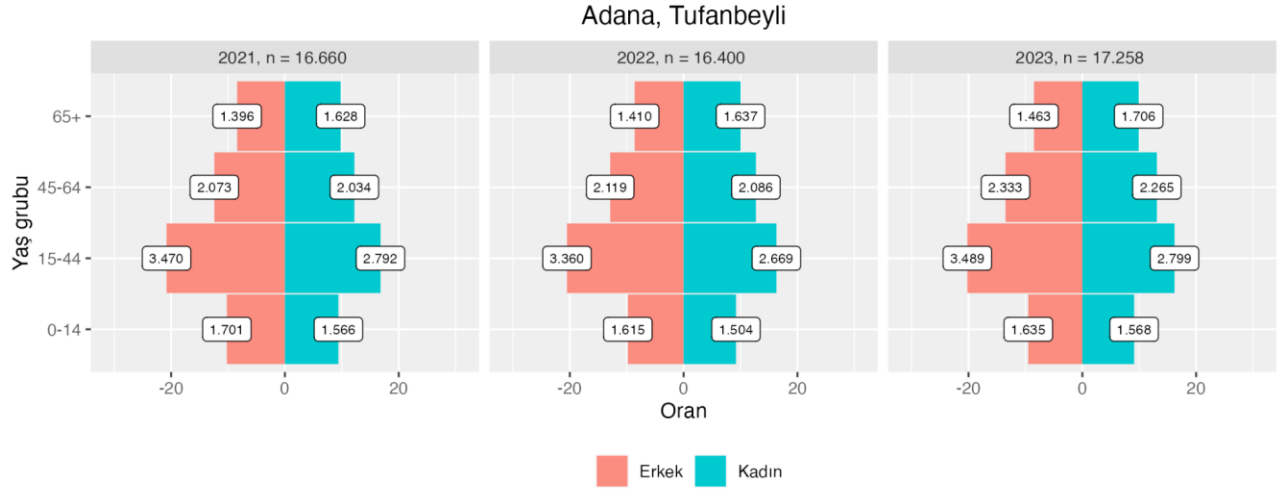

Şekil 67: Adana, Tufanbeyli'nin toplam nüfusu ve geniş yaş gruplarına göre nüfus piramitleri, 2021-2023

2.2.33. Adana, Pozantı

Tablo 81: Adana, Pozantı'nın bağımlılık oranları, 2021-2023 ve nüfus artış hızları, 2022, 2023

Yıl	Yaş bağımlılık oranı			Nüfus artış hızı
	Genç	Yaşlı	Toplam	
2021	29,4	24,4	53,8	-
2022	28,9	24,9	53,8	-7,7
2023	27,4	25,8	53,2	43,4

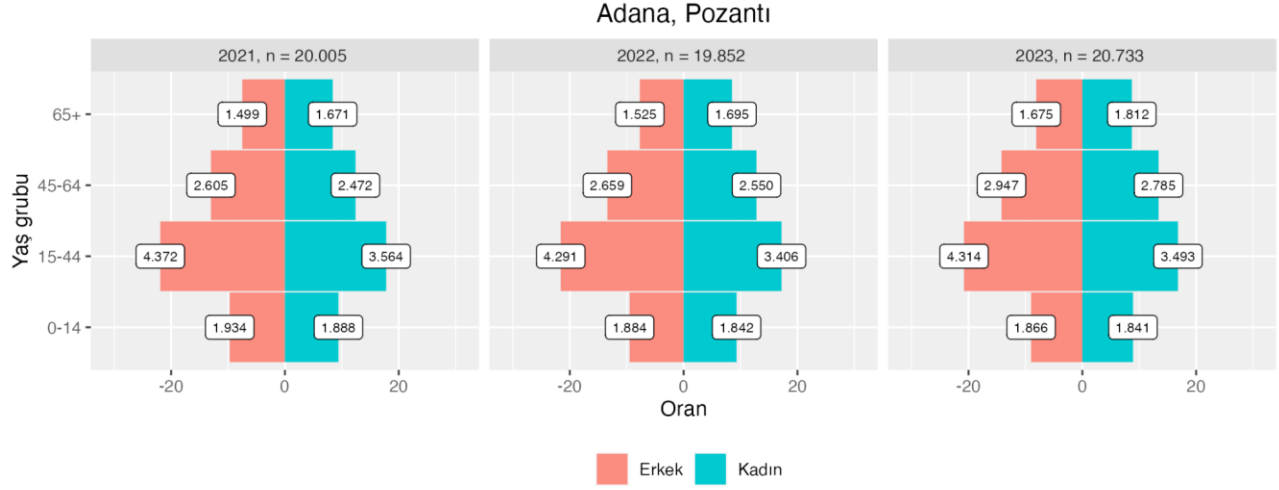

Şekil 68: Adana, Pozantı'nın toplam nüfusu ve geniş yaş gruplarına göre nüfus piramitleri, 2021-2023

2.2.34. Kahramanmaraş, Andırın

Tablo 82: Kahramanmaraş, Andırın'ın bağımlılık oranları, 2021-2023 ve nüfus artış hızları, 2022, 2023

Yıl	Yaş bağımlılık oranı			Nüfus artış hızı
	Genç	Yaşlı	Toplam	
2021	26,9	30,3	57,2	-
2022	25,6	31,4	57	-17,2
2023	24,3	30,6	54,9	42,5

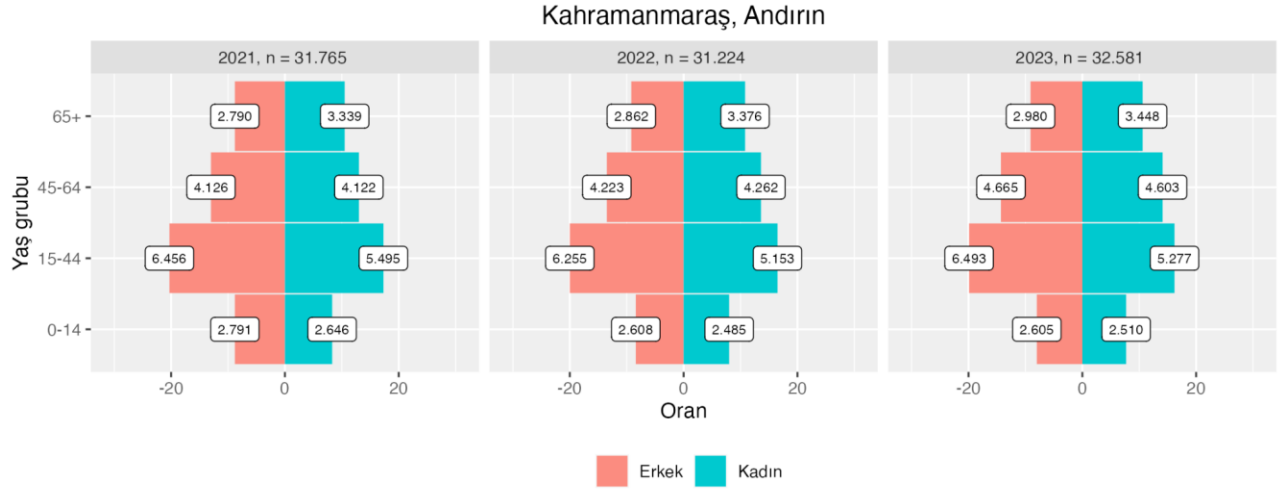

Şekil 69: Kahramanmaraş, Andırın'ın toplam nüfusu ve geniş yaş gruplarına göre nüfus piramitleri, 2021-2023

2.2.35. Elazığ, Karakoçan

Tablo 83: Elazığ, Karakoçan'ın bağımlılık oranları, 2021-2023 ve nüfus artış hızları, 2022, 2023

Yıl	Yaş bağımlılık oranı			Nüfus artış hızı
	Genç	Yaşlı	Toplam	
2021	32,9	20,2	53,1	-
2022	32,3	20,4	52,7	-1,2
2023	30,0	20,4	50,4	41,8

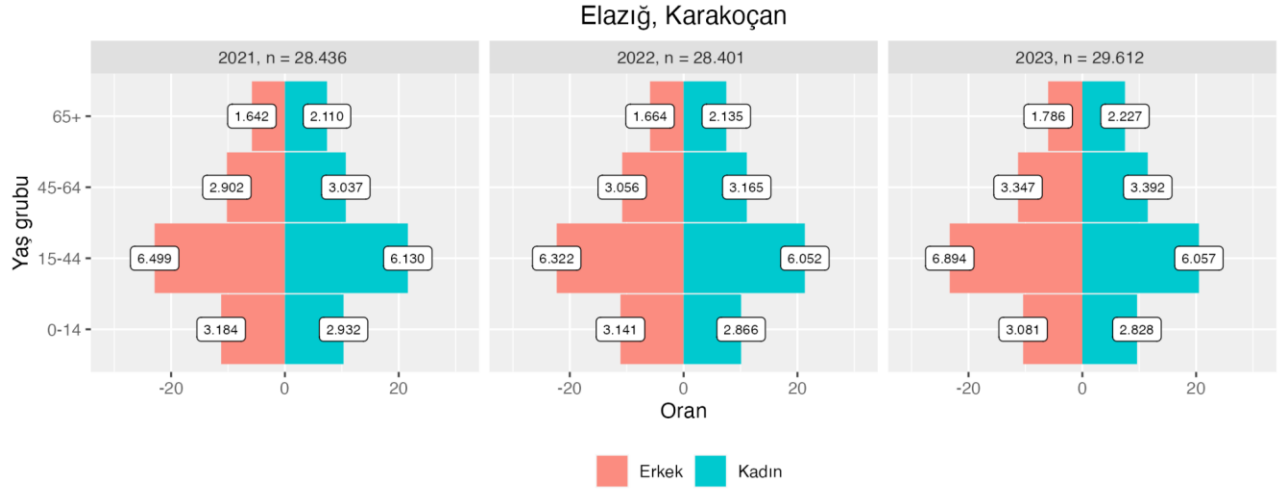

Şekil 70: Elazığ, Karakoçan'ın toplam nüfusu ve geniş yaş gruplarına göre nüfus piramitleri, 2021-2023

2.2.36. Kahramanmaraş, Çağlayancerit

Tablo 84: Kahramanmaraş, Çağlayancerit'in bağımlılık oranları, 2021-2023 ve nüfus artış hızları, 2022, 2023

Yıl	Yaş bağımlılık oranı			Nüfus artış hızı
	Genç	Yaşlı	Toplam	
2021	35,1	20,4	55,5	-
2022	33,7	21,3	55,0	-24,0
2023	33,2	21,1	54,3	35,6

Kahramanmaraş, Çağlayancerit

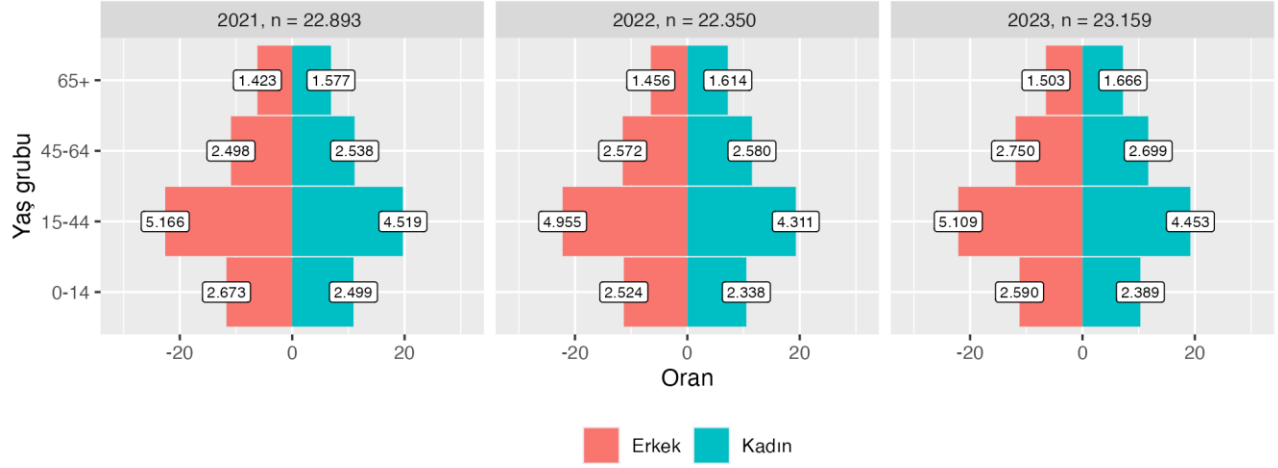

Şekil 71: Kahramanmaraş, Çağlayancerit'in toplam nüfusu ve geniş yaş gruplarına göre nüfus piramitleri, 2021-2023

2.2.37. Adıyaman, Samsat

Tablo 85: Adıyaman, Samsat'ın bağımlılık oranları, 2021-2023 ve nüfus artış hızları, 2022, 2023

Yıl	Yaş bağımlılık oranı			Nüfus artış hızı
	Genç	Yaşlı	Toplam	
2021	41,8	14,7	56,5	-
2022	39,6	15,9	55,5	-91,6
2023	41,7	15,6	57,3	33,2

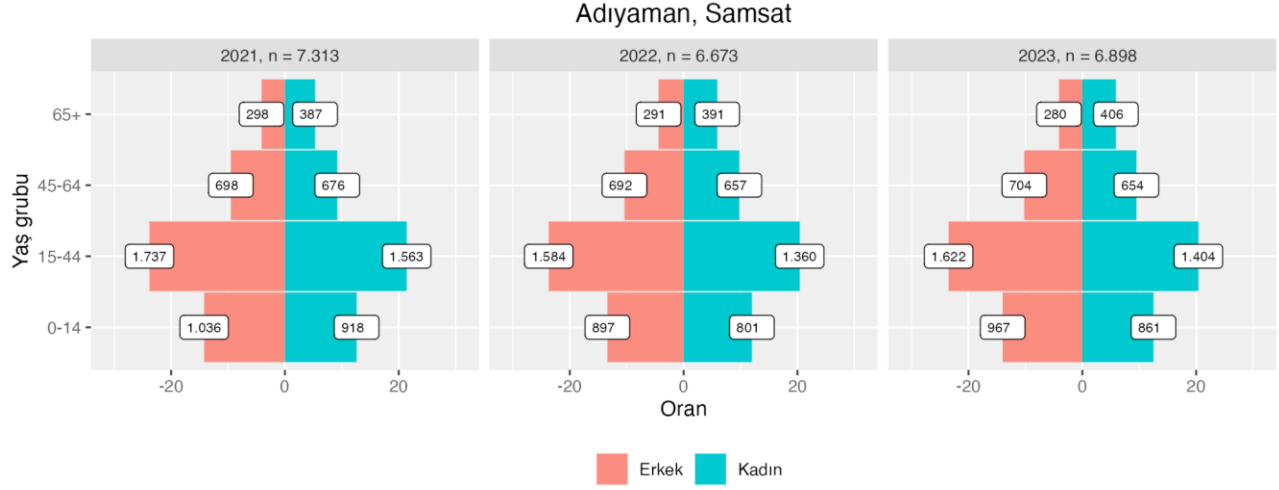

Şekil 72: Adiyaman, Samsat'ın toplam nüfusu ve geniş yaş gruplarına göre nüfus piramitleri, 2021-2023

2.2.38. Adiyaman, Sincik

Tablo 86: Adiyaman, Sincik'in bağımlılık oranları, 2021-2023 ve nüfus artış hızları, 2022, 2023

Yıl	Yaş bağımlılık oranı			Nüfus artış hızı
	Genç	Yaşlı	Toplam	
2021	40,8	18,9	59,7	-
2022	40,0	19,5	59,5	-24,4
2023	38,6	18,8	57,4	32,7

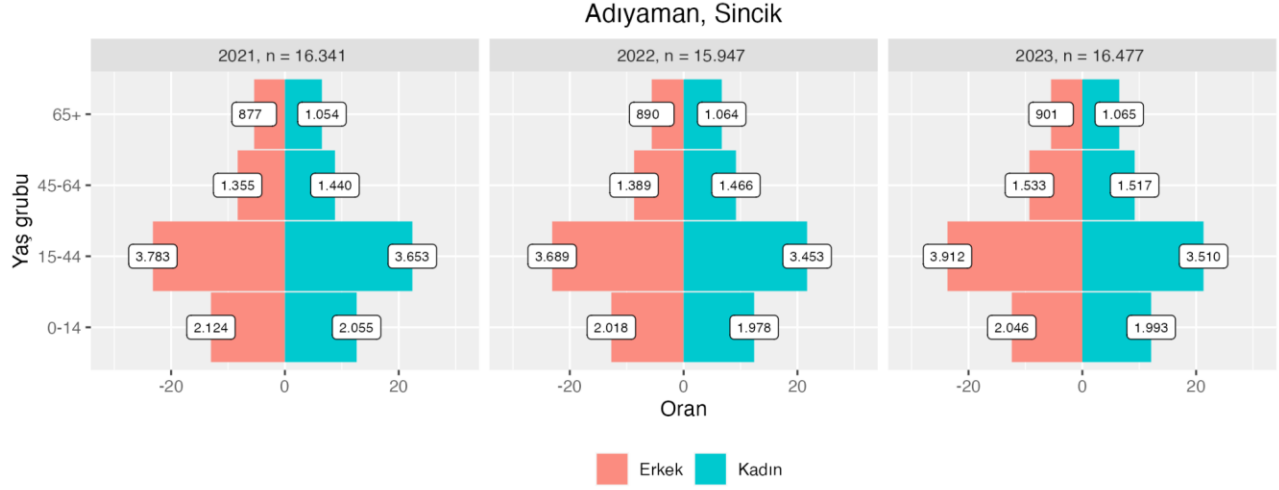

Şekil 73: Adıyaman, Sincik'in toplam nüfusu ve geniş yaş gruplarına göre nüfus piramitleri, 2021-2023

2.2.39. Şanlıurfa, Hilvan

Tablo 87: Şanlıurfa, Hilvan'ın bağımlılık oranları, 2021-2023 ve nüfus artış hızları, 2022, 2023

Yıl	Yaş bağımlılık oranı			Nüfus artış hızı
	Genç	Yaşlı	Toplam	
2021	54,6	9,2	63,8	-
2022	53,6	9,4	63	-12,9
2023	51,6	9,3	60,9	28,7

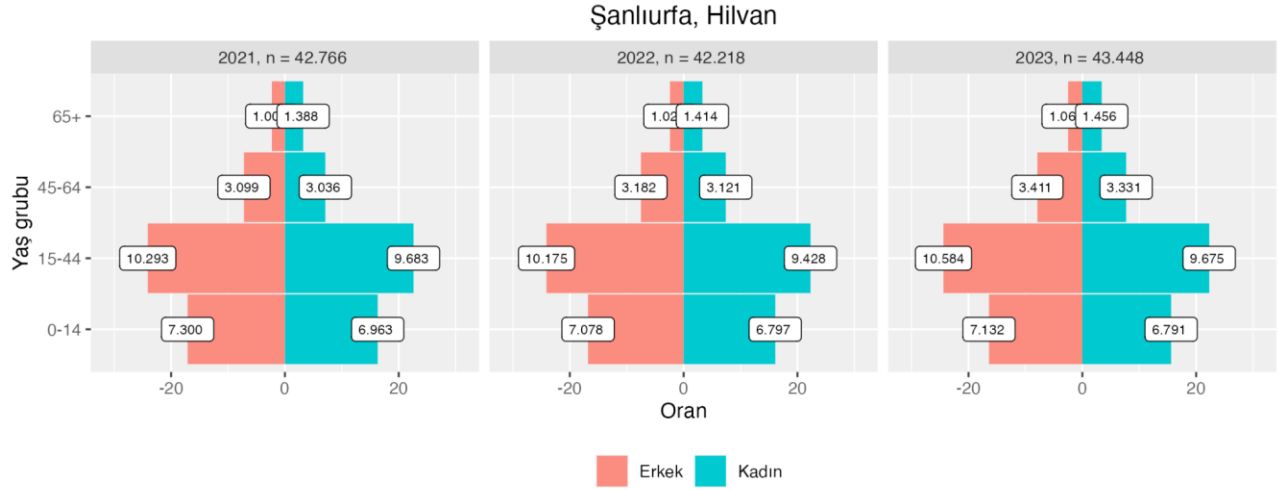

Şekil 74: Şanlıurfa, Hilvan'ın toplam nüfusu ve geniş yaş gruplarına göre nüfus piramitleri, 2021-2023

2.2.40. Adıyaman, Tut

Tablo 88: Adıyaman, Tut'un bağımlılık oranları, 2021-2023 ve nüfus artış hızları, 2022, 2023

Yıl	Yaş bağımlılık oranı			Nüfus artış hızı
	Genç	Yaşlı	Toplam	
2021	38,5	21,9	60,4	-
2022	37,0	22,5	59,5	-32,6
2023	34,7	21,5	56,2	27,4

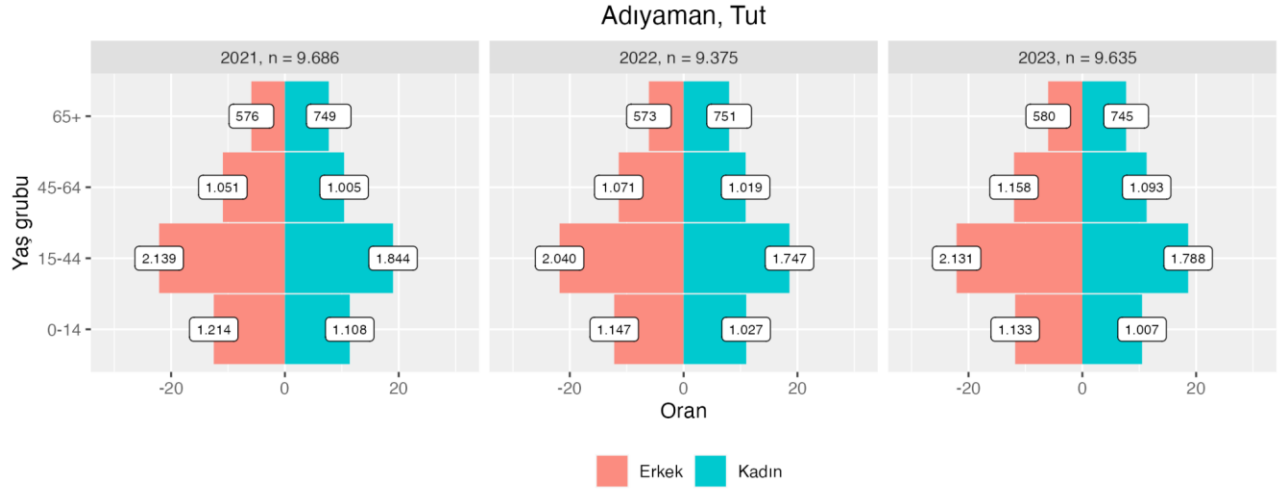

Şekil 75: Adıyaman, Tut'un toplam nüfusu ve geniş yaş gruplarına göre nüfus piramitleri, 2021-2023

2.2.41. Şanlıurfa, Suruç

Tablo 89: Şanlıurfa, Suruç'un bağımlılık oranları, 2021-2023 ve nüfus artış hızları, 2022, 2023

Yıl	Yaş bağımlılık oranı			Nüfus artış hızı
	Genç	Yaşlı	Toplam	
2021	62,3	8,9	71,2	-
2022	60,7	9,2	69,9	-2,1
2023	58,5	9,2	67,7	26,0

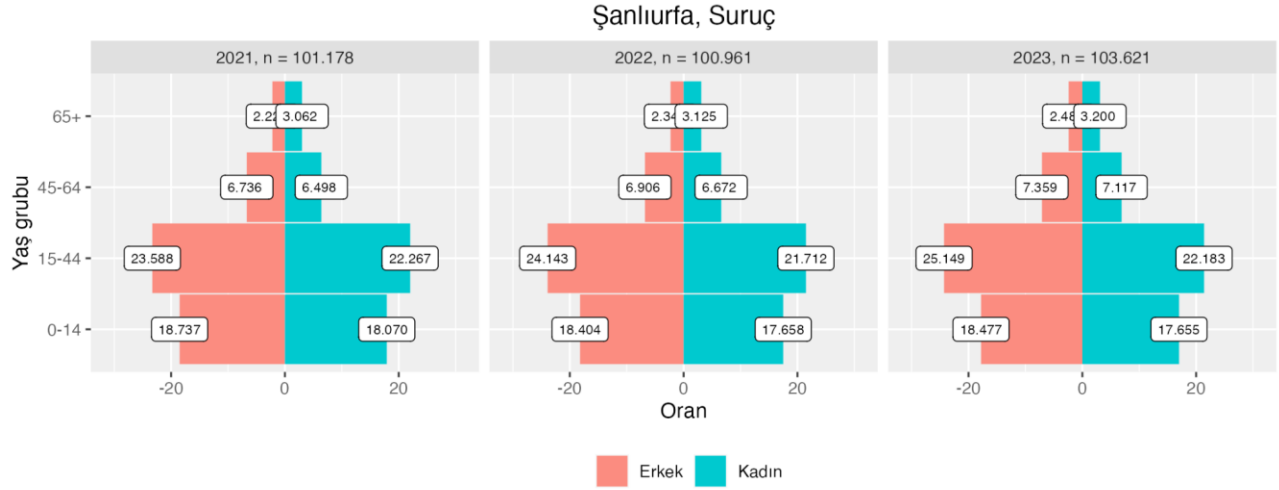

Şekil 76: Şanlıurfa, Suruç'un toplam nüfusu ve geniş yaş gruplarına göre nüfus piramitleri, 2021-2023

2.2.42. Hatay, Erzin

Tablo 90: Hatay, Erzin'in bağımlılık oranları, 2021-2023 ve nüfus artış hızları, 2022, 2023

Yıl	Yaş bağımlılık oranı			Nüfus artış hızı
	Genç	Yaşlı	Toplam	
2021	39,5	15,5	55,0	-
2022	38,6	15,7	54,3	-2,9
2023	38,1	16,2	54,3	20,6

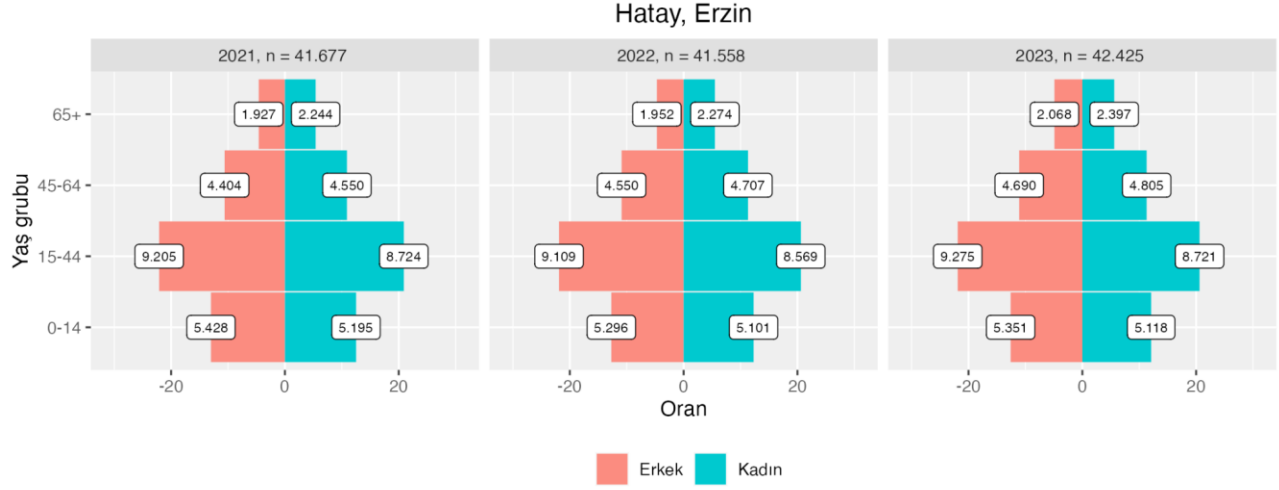

Şekil 77: Hatay, Erzin'in toplam nüfusu ve geniş yaş gruplarına göre nüfus piramitleri, 2021-2023

2.2.43. Osmaniye, Sumbas

Tablo 91: Osmaniye, Sumbas 'ın bağımlılık oranları, 2021-2023 ve nüfus artış hızları, 2022, 2023

Yıl	Yaş bağımlılık oranı			Nüfus artış hızı
	Genç	Yaşlı	Toplam	
2021	26,2	23,5	49,7	-
2022	24,9	23,7	48,6	-23,5
2023	24,3	23,9	48,2	18,6

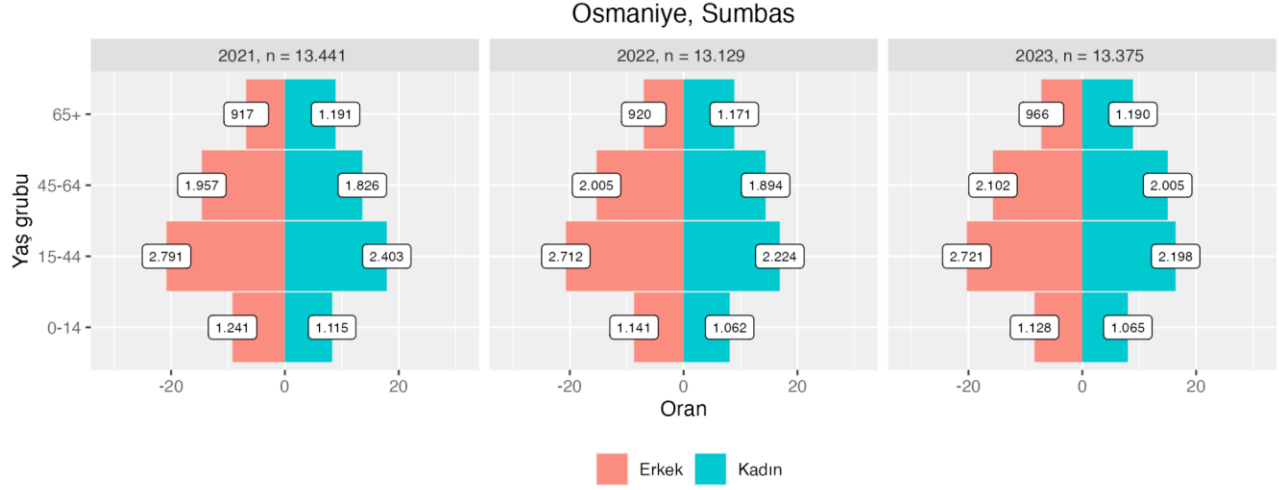

Şekil 78: Osmaniye, Sumbas'ın toplam nüfusu ve geniş yaş gruplarına göre nüfus piramitleri, 2021-2023

2.2.44. Diyarbakır, Silvan

Tablo 92: Diyarbakır, Silvan'ın bağımlılık oranları, 2021-2023 ve nüfus artış hızları, 2022, 2023

Yıl	Yaş bağımlılık oranı			Nüfus artış hızı
	Genç	Yaşlı	Toplam	
2021	54,4	8,6	63,0	-
2022	53,2	8,6	61,8	-6,8
2023	51,0	8,6	59,6	17,8

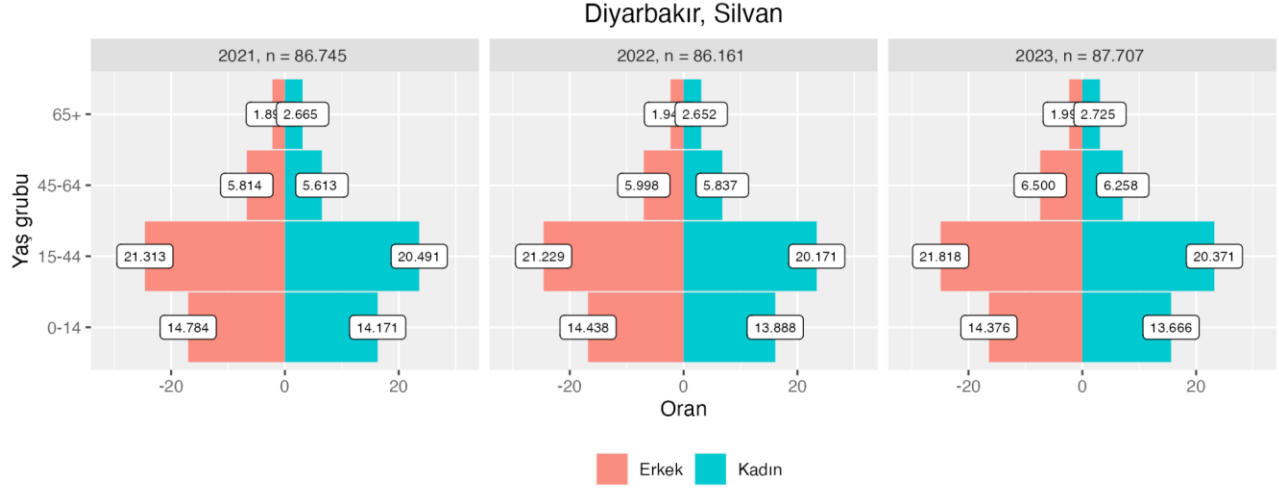

Şekil 79: Diyarbakır, Silvan'ın toplam nüfusu ve geniş yaş gruplarına göre nüfus piramitleri, 2021-2023

2.2.45. Diyarbakır, Çınar

Tablo 93: Diyarbakır, Çınar'ın bağımlılık oranları, 2021-2023 ve nüfus artış hızları, 2022, 2023

Yıl	Yaş bağımlılık oranı			Nüfus artış hızı
	Genç	Yaşlı	Toplam	
2021	67,4	7,3	74,7	-
2022	66,3	7,4	73,7	-1,9
2023	64,7	7,5	72,2	17,8

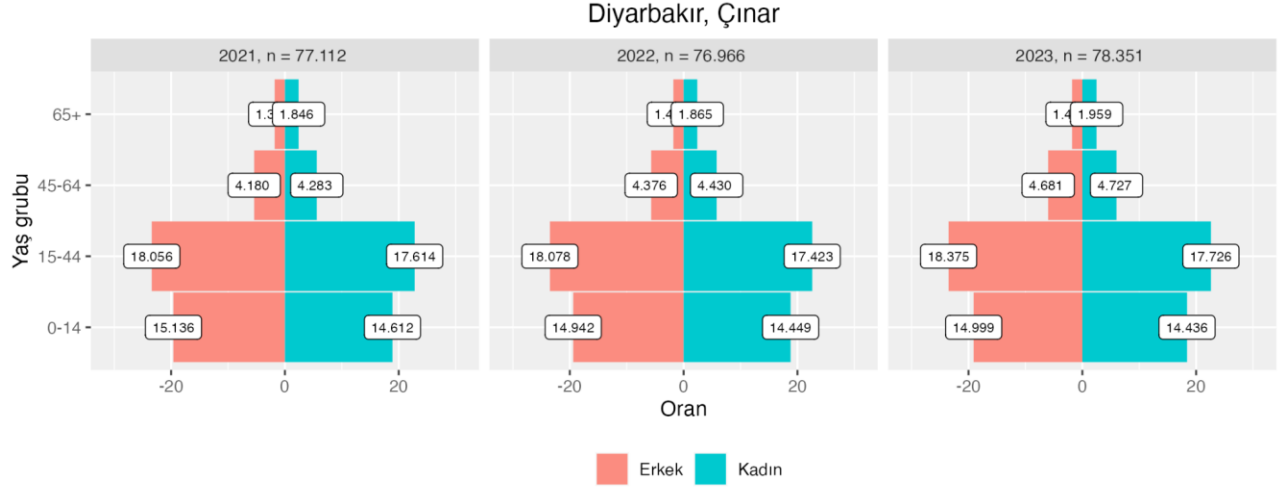

Şekil 80: Diyarbakır, Çınar'ın toplam nüfusu ve geniş yaş gruplarına göre nüfus piramitleri, 2021-2023

2.2.46. Kahramanmaraş, Ekinözü

Tablo 94: Kahramanmaraş, Ekinözü'nün bağımlılık oranları, 2021-2023 ve nüfus artış hızları, 2022, 2023

Yıl	Yaş bağımlılık oranı			Nüfus artış hızı
	Genç	Yaşlı	Toplam	
2021	32,8	25,3	58,1	-
2022	32,1	25,8	57,9	-32,6
2023	30,1	24,8	54,9	17,4

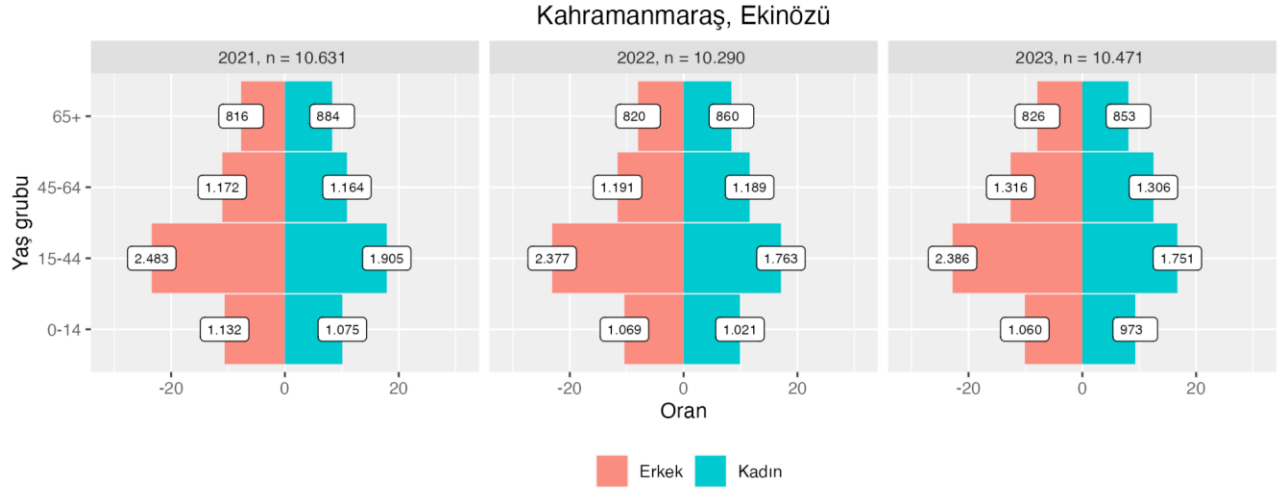

Şekil 81: Kahramanmaraş, Ekinözü'nün bağımlılık oranları, 2021-2023 ve nüfus artış hızları, 2022, 2023

2.2.47. Adana, Saimbeyli

Tablo 95: Adana, Saimbeyli'nin bağımlılık oranları, 2021-2023 ve nüfus artış hızları, 2022, 2023

Yıl	Yaş bağımlılık oranı			Nüfus artış hızı
	Genç	Yaşlı	Toplam	
2021	28,5	25,7	54,2	-
2022	26,5	26,1	52,6	-29,6
2023	25,1	26,4	51,5	17,2

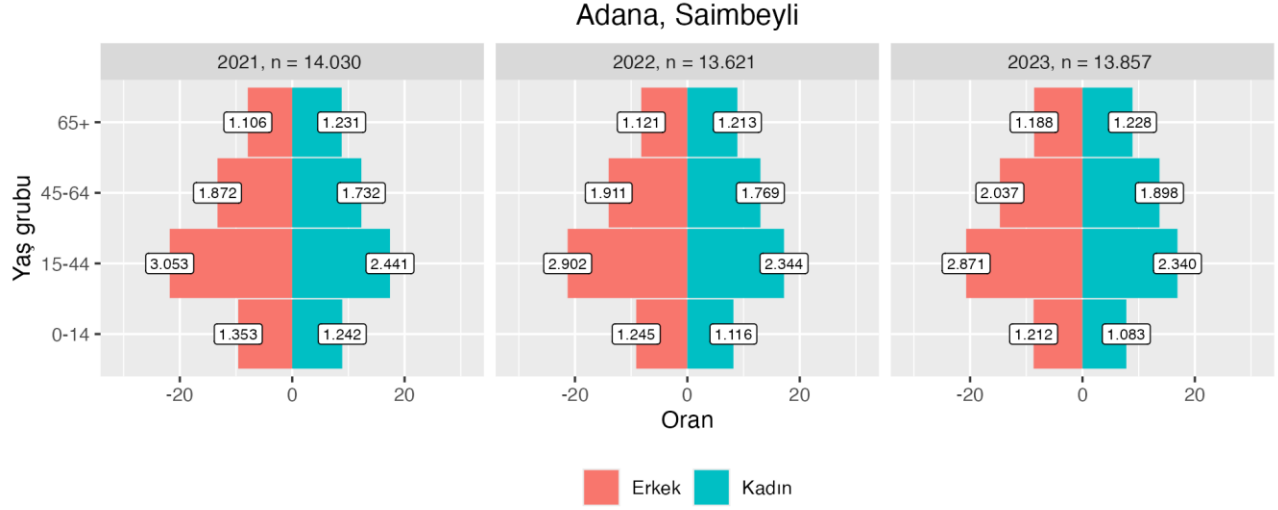

Şekil 82: Adana, Saimbeyli'nin toplam nüfusu ve geniş yaş gruplarına göre nüfus piramitleri, 2021-2023

2.2.48. Diyarbakır, Kocaköy

Tablo 96: Diyarbakır, Kocaköy'ün bağımlılık oranları, 2021-2023 ve nüfus artış hızları, 2022, 2023

Yıl	Yaş bağımlılık oranı			Nüfus artış hızı
	Genç	Yaşlı	Toplam	
2021	51,4	10,2	61,6	-
2022	50,1	10,7	60,8	-25,4
2023	48,3	11,1	59,4	11,8

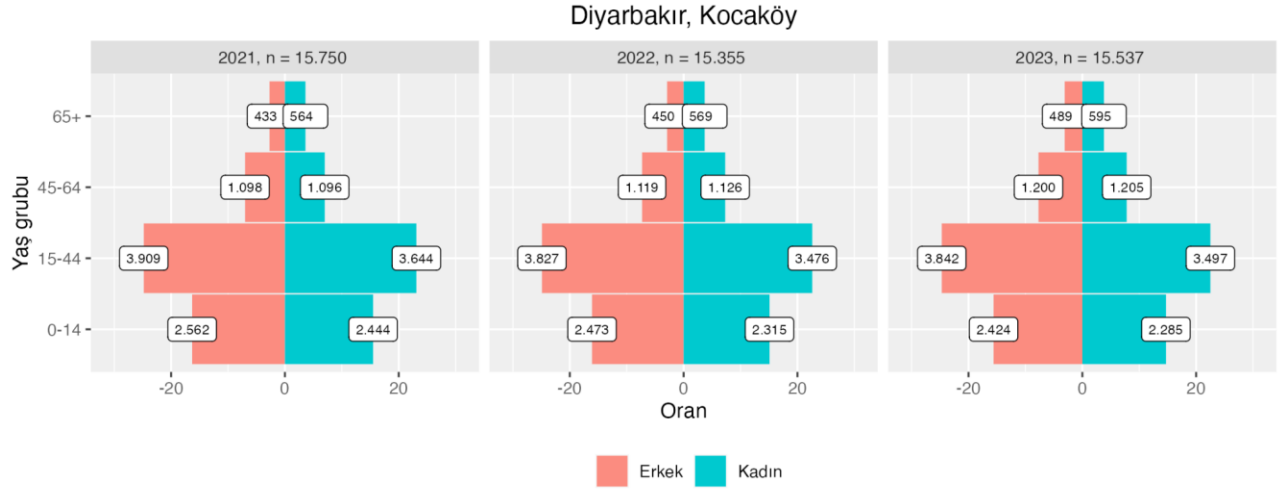

Şekil 83: Diyarbakır, Kocaköy'ün toplam nüfusu ve geniş yaş gruplarına göre nüfus piramitleri, 2021-2023

2.2.49. Adana, İmamoğlu

Tablo 97: Adana, İmamoğlu'nun bağımlılık oranları, 2021-2023 ve nüfus artış hızları, 2022, 2023

Yıl	Yaş bağımlılık oranı			Nüfus artış hızı
	Genç	Yaşlı	Toplam	
2021	33,1	18,1	51,2	-
2022	32,5	18,4	50,9	-13,3
2023	32,1	19,0	51,1	11,2

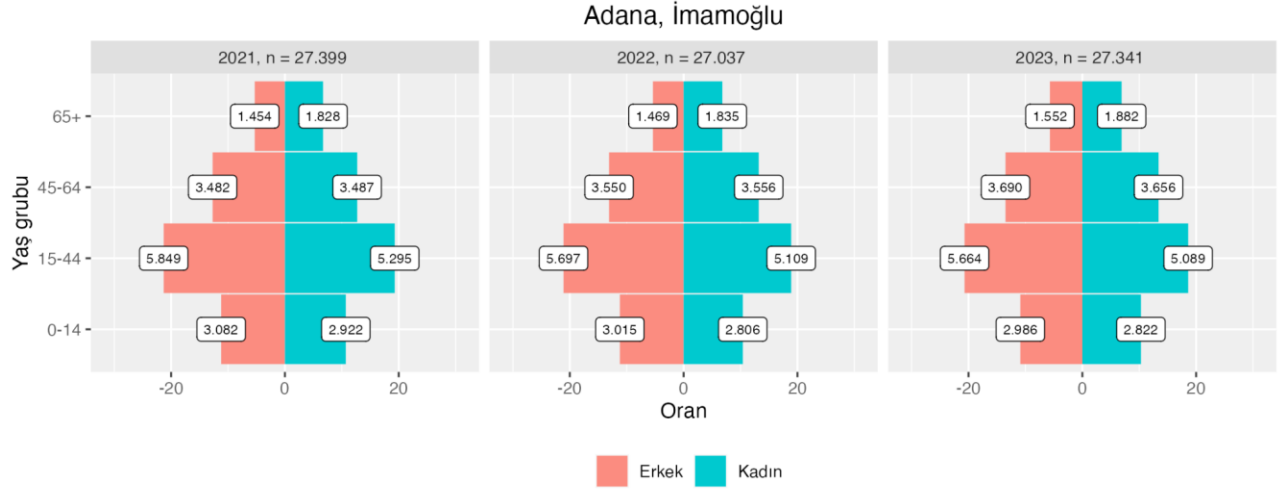

Şekil 84: Adana, İmamoğlu'nun toplam nüfusu ve geniş yaş gruplarına göre nüfus piramitleri, 2021-2023

2.2.50. Gaziantep, Araban

Tablo 98: Gaziantep, Araban'ın bağımlılık oranları, 2021-2023 ve nüfus artış hızları, 2022, 2023

Yıl	Yaş bağımlılık oranı			Nüfus artış hızı
	Genç	Yaşlı	Toplam	
2021	48,8	16,4	65,2	-
2022	47,1	16,4	63,5	-7,0
2023	44,8	16,5	61,3	8,0

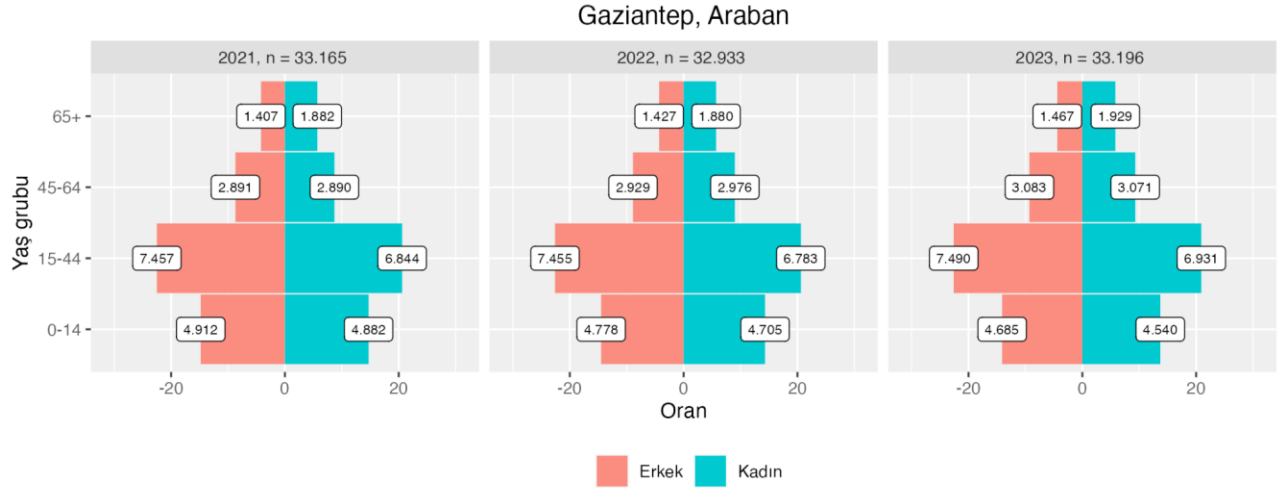

Şekil 85: Gaziantep, Araban'ın toplam nüfusu ve geniş yaş gruplarına göre nüfus piramitleri, 2021-2023

2.2.51. Diyarbakır, Hani

Tablo 99: Diyarbakır, Hani'nin bağımlılık oranları, 2021-2023 ve nüfus artış hızları, 2022, 2023

Yıl	Yaş bağımlılık oranı			Nüfus artış hızı
	Genç	Yaşlı	Toplam	
2021	58,0	11,9	69,9	-
2022	56,4	11,8	68,2	-4,3
2023	54,8	11,7	66,5	7,9

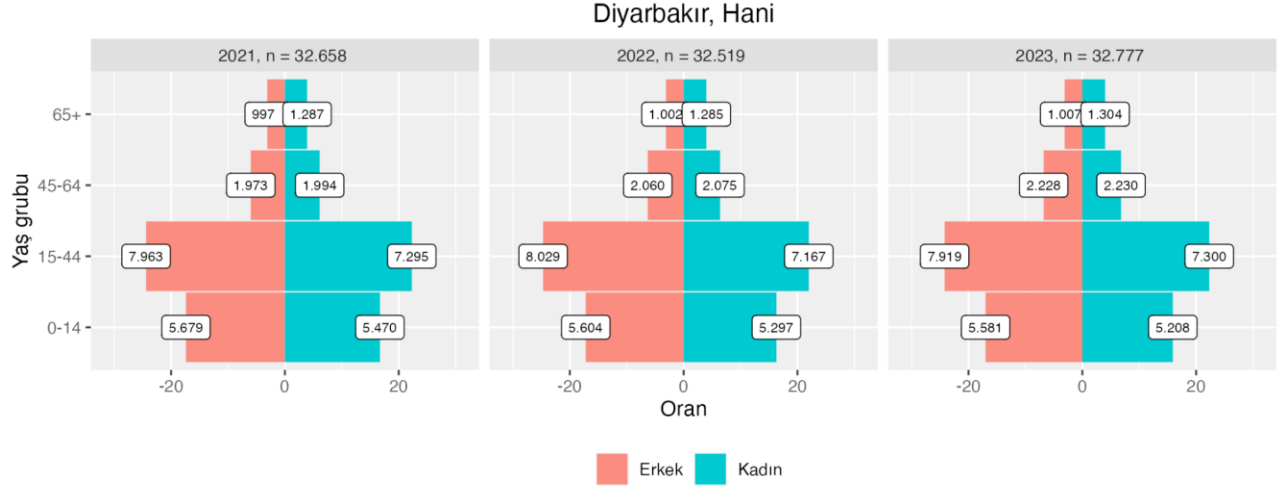

Şekil 86: Diyarbakır, Hani'nin toplam nüfusu ve geniş yaş gruplarına göre nüfus piramitleri, 2021-2023

2.2.52. Diyarbakır, Çermik

Tablo 100: Diyarbakır, Çermik'in bağımlılık oranları, 2021-2023 ve nüfus artış hızları, 2022, 2023

Yıl	Yaş bağımlılık oranı			Nüfus artış hızı
	Genç	Yaşlı	Toplam	
2021	53,5	11,3	64,8	-
2022	52,4	11,6	64	-14,9
2023	51,2	11,8	63	5,1

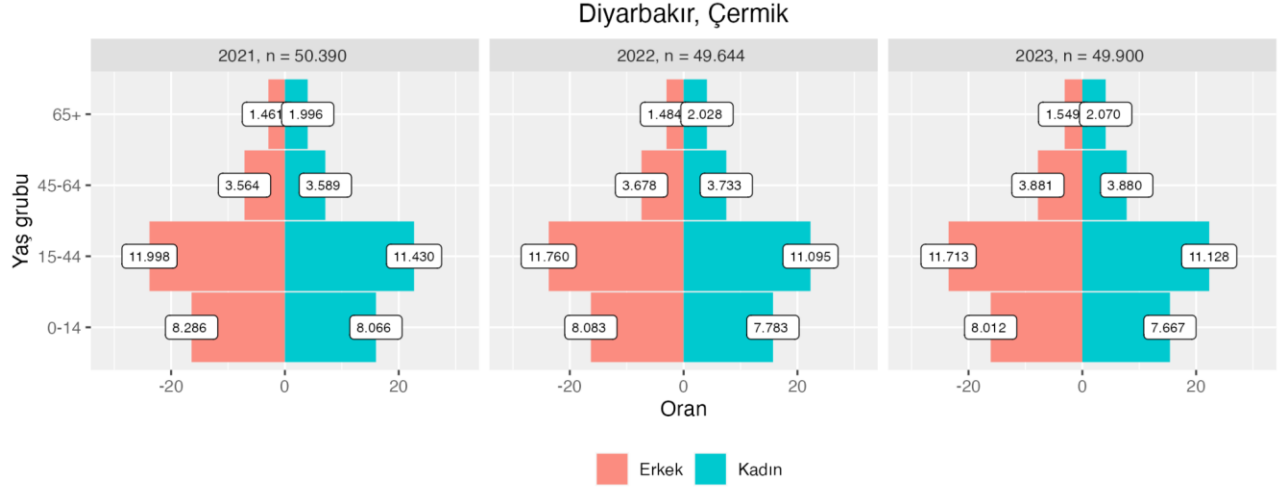

Şekil 87: Diyarbakır, Çermik'in toplam nüfusu ve geniş yaş gruplarına göre nüfus piramitleri, 2021-2023

2.2.53. Diyarbakır, Çüngüş

Tablo 101: Diyarbakır, Çüngüş'ün bağımlılık oranları, 2021-2023 ve nüfus artış hızları, 2022, 2023

Yıl	Yaş bağımlılık oranı			Nüfus artış hızı
	Genç	Yaşlı	Toplam	
2021	41,0	21,8	62,8	-
2022	40,0	21,8	61,8	-27,6
2023	38,0	21,8	59,8	4,8

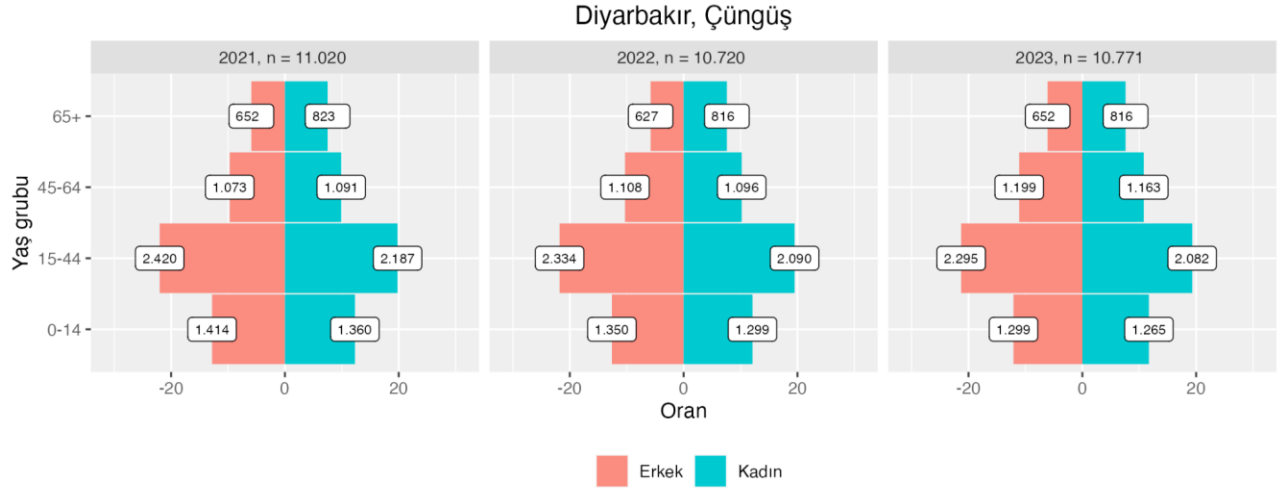

Şekil 88: Diyarbakır, Çüngüş"ün bağımlılık oranları, 2021-2023 ve nüfus artış hızları, 2022, 2023

2.2.54. Şanlıurfa, Birecik

Tablo 102: Şanlıurfa, Birecik'in bağımlılık oranları, 2021-2023 ve nüfus artış hızları, 2022, 2023

Yıl	Yaş bağımlılık oranı			Nüfus artış hızı
	Genç	Yaşlı	Toplam	
2021	58,0	9,9	67,9	-
2022	56,8	10,0	66,8	-10,6
2023	54,7	10,0	64,7	2,7

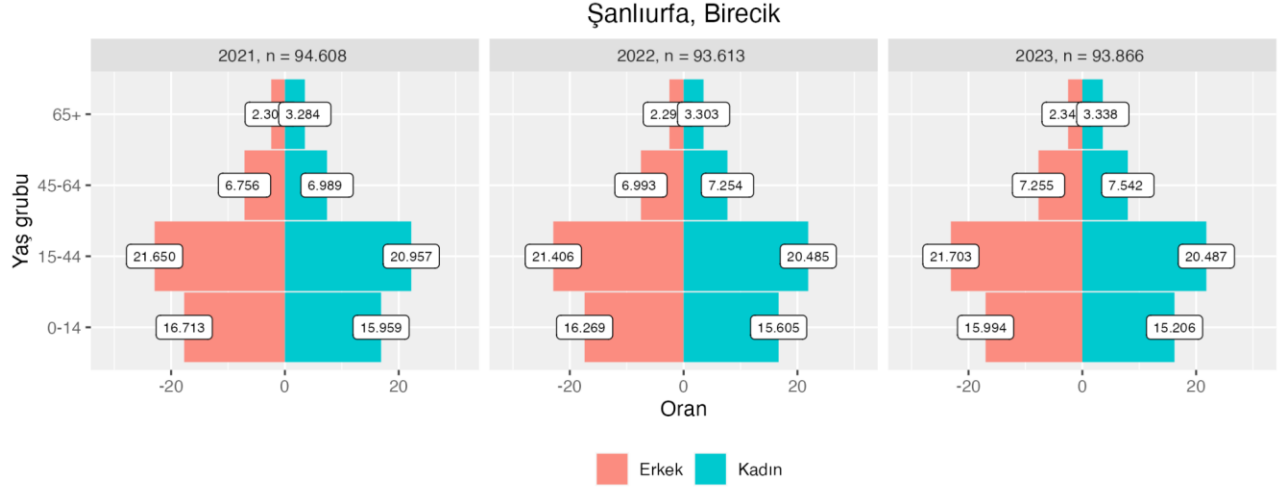

Şekil 89: Şanlıurfa, Birecik'in toplam nüfusu ve geniş yaş gruplarına göre nüfus piramitleri, 2021-2023

2.2.55. Elazığ, Kovancılar

Tablo 103: Elazığ, Kovancılar'ın bağımlılık oranları, 2021-2023 ve nüfus artış hızları, 2022, 2023

Yıl	Yaş bağımlılık oranı			Nüfus artış hızı
	Genç	Yaşlı	Toplam	
2021	41,1	12,7	53,8	-
2022	39,9	12,9	52,8	-14,1
2023	38,7	13,3	52	1,9

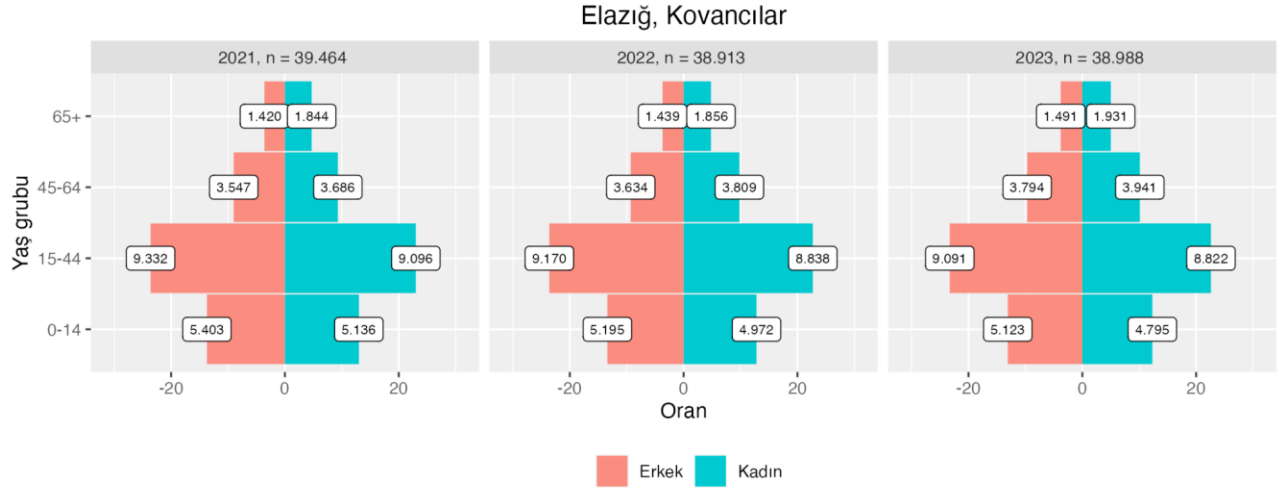

Şekil 90: Elazığ, Kovancılar'ın toplam nüfusu ve geniş yaş gruplarına göre nüfus piramitleri, 2021-2023

2.3. Nüfusu Her İki Yılda da Azalan İlçeler

2.3.1. Kahramanmaraş, Elbistan

Tablo 104: Kahramanmaraş, Elbistan'ın bağımlılık oranları, 2021-2023 ve nüfus artış hızları, 2022, 2023

Yıl	Yaş bağımlılık oranı			Nüfus artış hızı
	Genç	Yaşlı	Toplam	
2021	39,3	13,6	52,9	-
2022	38,0	13,8	51,8	-4,7
2023	36,4	14,2	50,6	-100,8

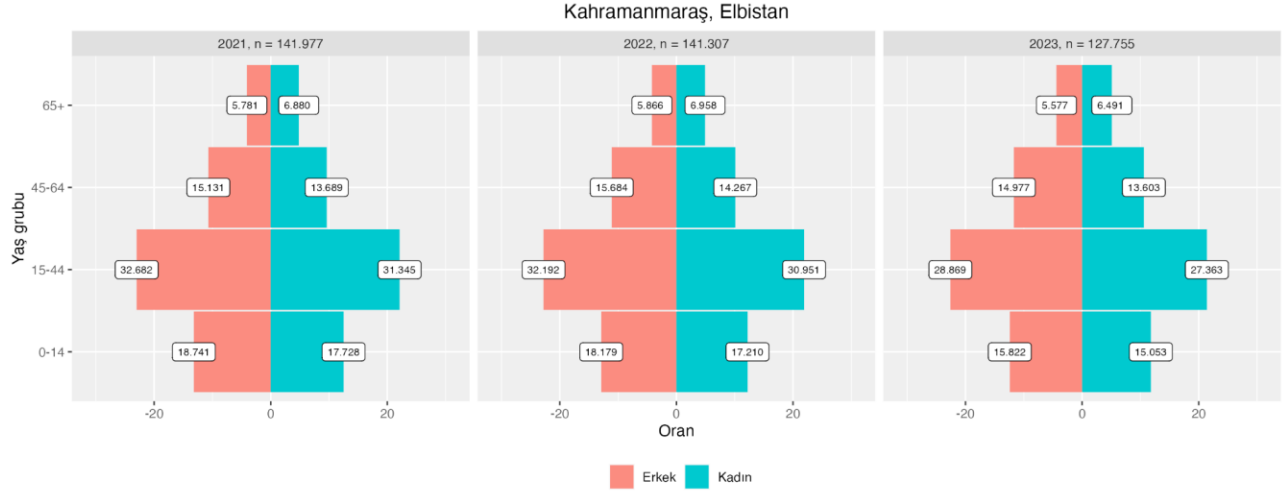

Şekil 91: Kahramanmaraş, Elbistan'ın toplam nüfusu ve geniş yaş gruplarına göre nüfus piramitleri, 2021-2023

2.3.2. Malatya, Doğanşehir

Tablo 105: Malatya, Doğanşehir'in bağımlılık oranları, 2021-2023 ve nüfus artış hızları, 2022, 2023

Yıl	Yaş bağımlılık oranı			Nüfus artış hızı
	Genç	Yaşlı	Toplam	
2021	32,5	24,6	57,1	-
2022	31,5	24,8	56,3	-11,6
2023	29,7	25,1	54,8	-47,8

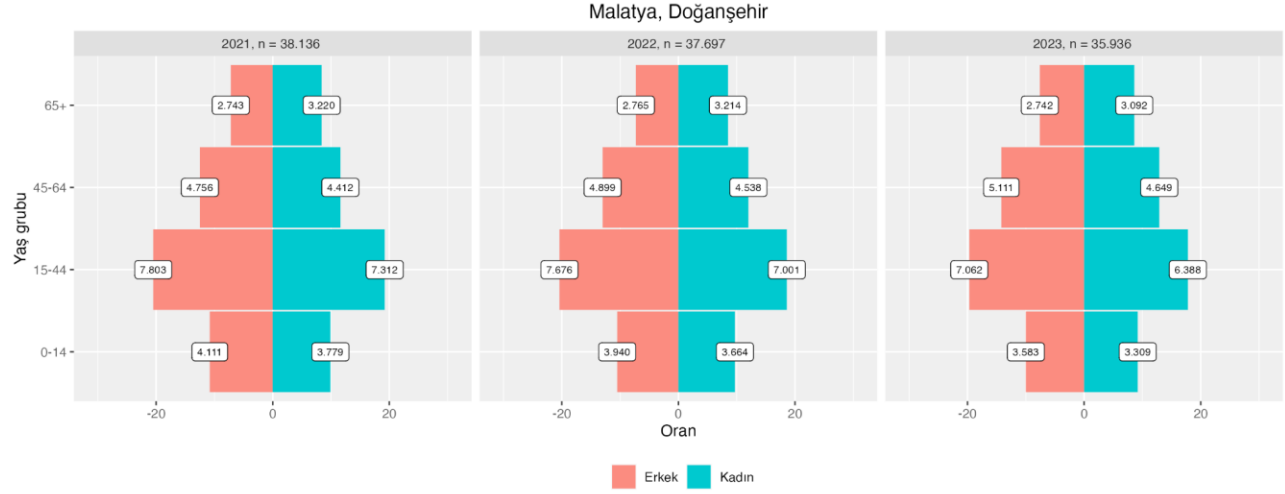

Şekil 92: Malatya, Dođanşehir'in toplam nüfusu ve geniş yaş gruplarına göre nüfus piramitleri, 2021-2023

2.3.3. Adana, Çukurova

Tablo 106: Adana, Çukurova'nın bağımlılık oranları, 2021-2023 ve nüfus artış hızları, 2022, 2023

Yıl	Yaş bağımlılık oranı			Nüfus artış hızı
	Genç	Yaşlı	Toplam	
2021	29,9	13,9	43,8	-
2022	29,2	14,7	43,9	-0,4
2023	28,4	15,5	43,9	-39,2

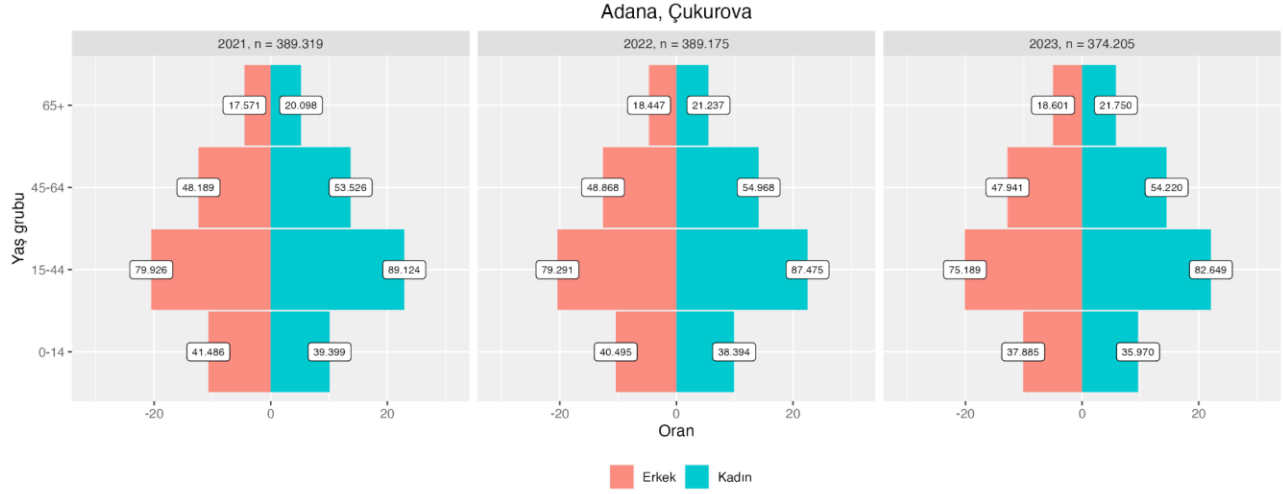

Şekil 93: Adana, Çukurova'nın toplam nüfusu ve geniş yaş gruplarına göre nüfus piramitleri, 2021-2023

2.3.4. Kahramanmaraş, Göksun

Tablo 107: Kahramanmaraş, Göksun'un bağımlılık oranları, 2021-2023 ve nüfus artış hızları, 2022, 2023

Yıl	Yaş bağımlılık oranı			Nüfus artış hızı
	Genç	Yaşlı	Toplam	
2021	33,2	21,8	55,0	-
2022	32,0	22,1	54,1	-11,4
2023	29,9	22,6	52,5	-31,2

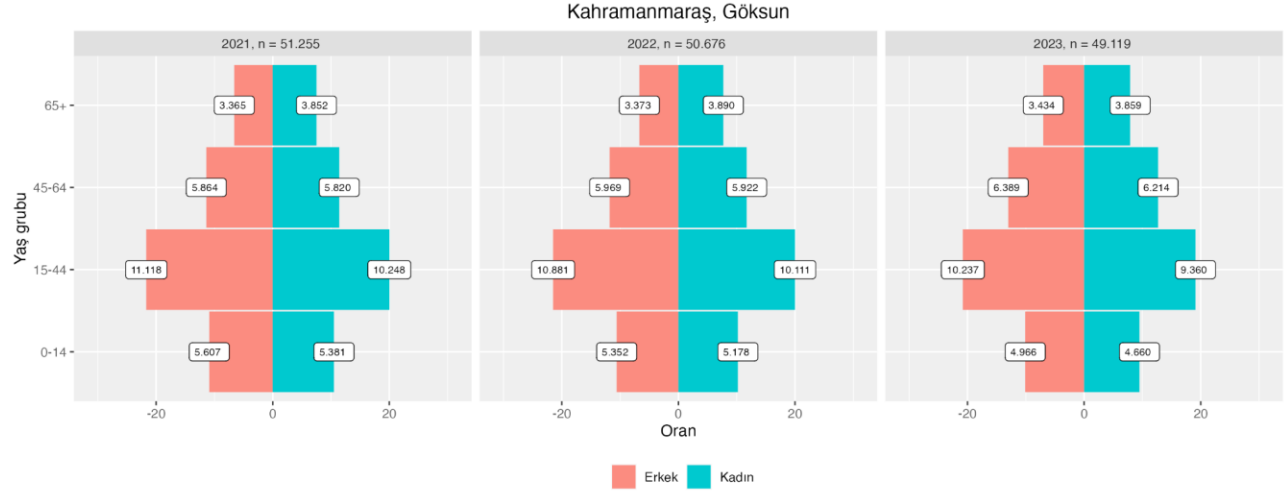

Şekil 94: Kahramanmaraş, Göksun'un toplam nüfusu ve geniş yaş gruplarına göre nüfus piramitleri, 2021-2023

2.3.5. Kahramanmaraş, Afşin

Tablo 108: Kahramanmaraş, Afşin'in bağımlılık oranları, 2021-2023 ve nüfus artış hızları, 2022, 2023

Yıl	Yaş bağımlılık oranı			Nüfus artış hızı
	Genç	Yaşlı	Toplam	
2021	39,8	16,5	56,3	-
2022	38,5	16,7	55,2	-1,2
2023	36,6	17,2	53,8	-23,9

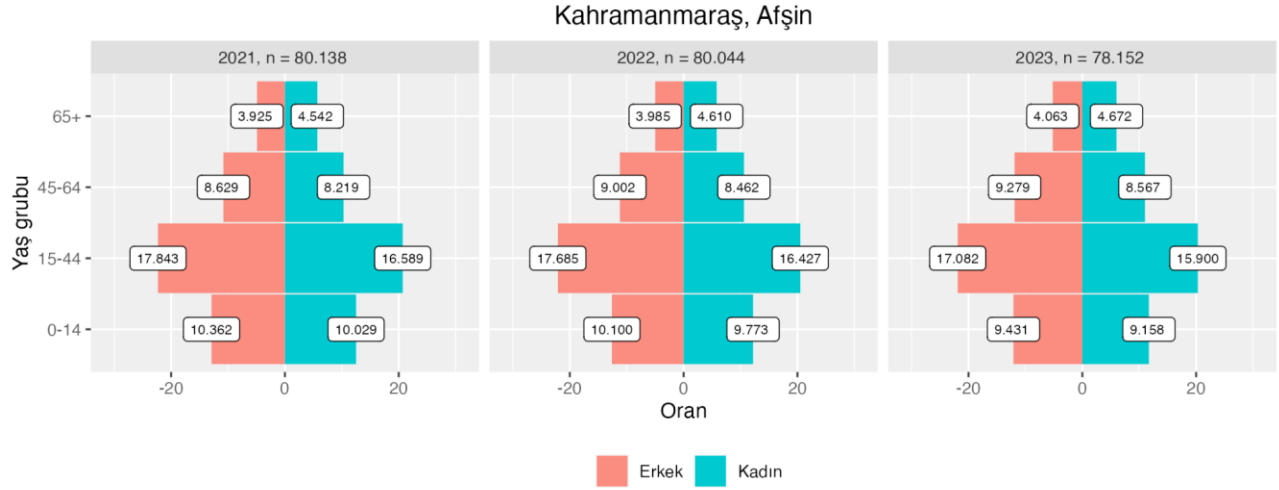

Şekil 95: Kahramanmaraş, Afşin'in toplam nüfusu ve geniş yaş gruplarına göre nüfus piramitleri, 2021-2023

2.3.6. Hatay, Samandağ

Tablo 108: Hatay, Samandağ'ın bağımlılık oranları, 2021-2023 ve nüfus artış hızları, 2022, 2023

Yıl	Yaş bağımlılık oranı			Nüfus artış hızı
	Genç	Yaşlı	Toplam	
2021	40,0	13,6	53,6	-
2022	38,3	13,8	52,1	-4,5
2023	36,3	14,2	50,5	-23,3

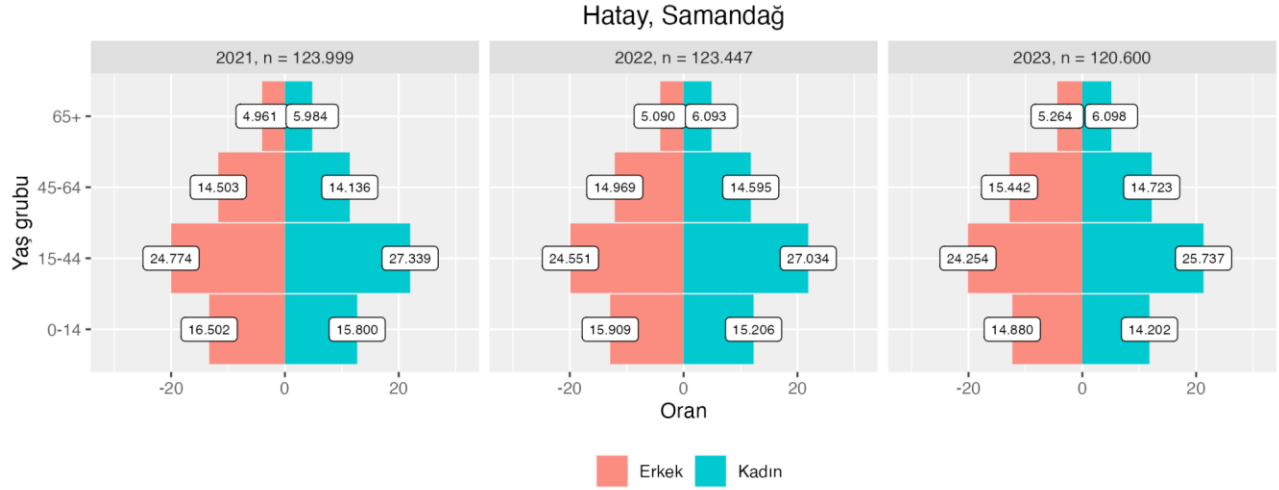

Şekil 96: Hatay, Samandağ'ın toplam nüfusu ve geniş yaş gruplarına göre nüfus piramitleri, 2021-2023

2.3.7. Kahramanmaraş, Nurhak

Tablo 109: Kahramanmaraş, Nurhak'ın bağımlılık oranları, 2021-2023 ve nüfus artış hızları, 2022, 2023

Yıl	Yaş bağımlılık oranı			Nüfus artış hızı
	Genç	Yaşlı	Toplam	
2021	30,3	25,6	55,9	-
2022	29,4	25,8	55,2	-5,4
2023	27,5	25,6	53,1	-22,5

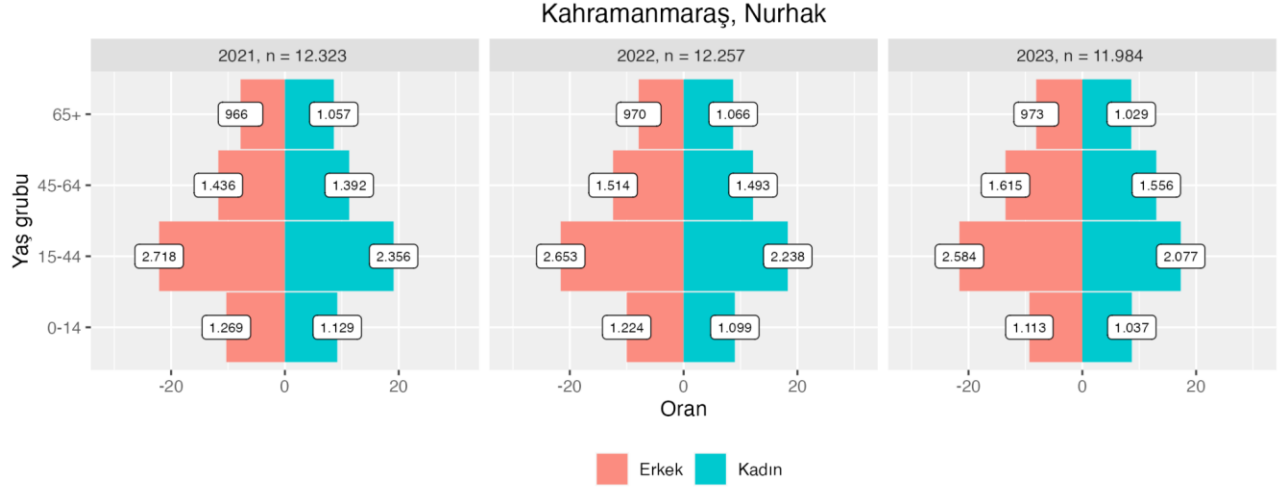

Şekil 97: Kahramanmaraş, Nurhak'ın toplam nüfusu ve geniş yaş gruplarına göre nüfus piramitleri, 2021-2023

2.3.8. Hatay, Hassa

Tablo 110: Hatay, Hassa'nın bağımlılık oranları, 2021-2023 ve nüfus artış hızları, 2022, 2023

Yıl	Yaş bağımlılık oranı			Nüfus artış hızı
	Genç	Yaşlı	Toplam	
2021	41,6	13,6	55,2	-
2022	40,4	13,6	54	-4,9
2023	38,5	13,6	52,1	-19,1

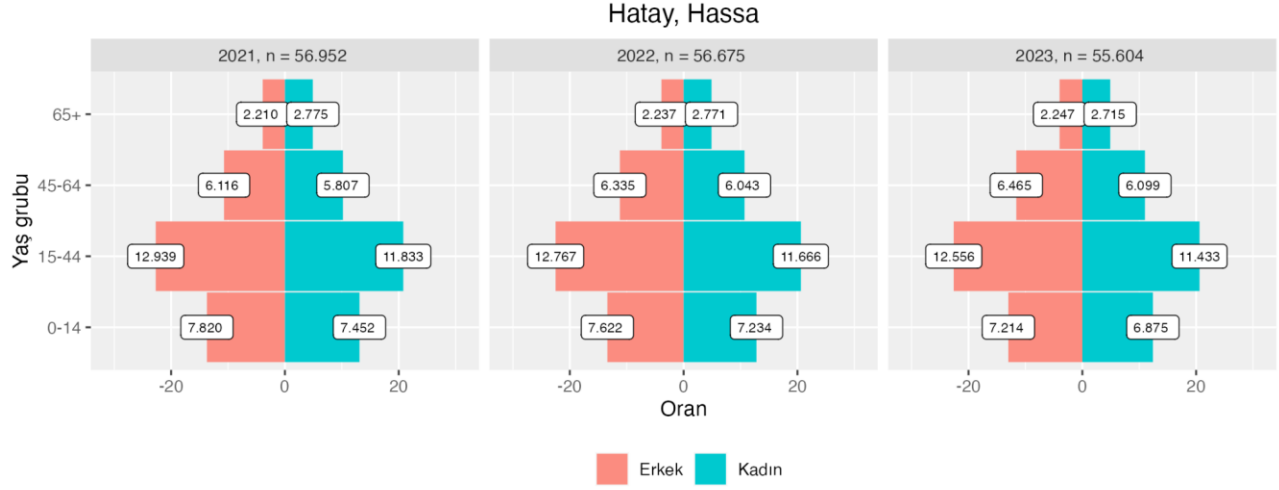

Şekil 98: Hatay, Hassa'nın toplam nüfusu ve geniş yaş gruplarına göre nüfus piramitleri, 2021-2023

2.3.9. Adana, Ceyhan

Tablo 111: Adana, Ceyhan'ın bağımlılık oranları, 2021-2023 ve nüfus artış hızları, 2022, 2023

İl	İlçe	Yıl	Yaş bağımlılık oranı			Nüfus artış hızı
			Genç	Yaşlı	Toplam	
Adana	Ceyhan	2021	37,2	16,1	53,3	-
Adana	Ceyhan	2022	36,6	16,5	53,1	-6,5
Adana	Ceyhan	2023	35,9	17,3	53,2	-14,7

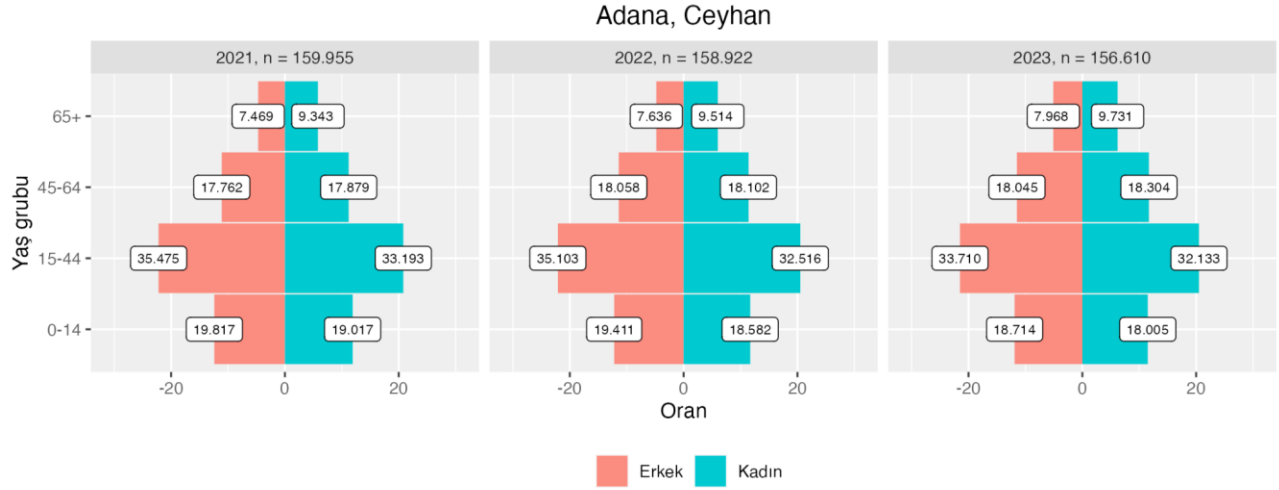

Şekil 99: Adana, Ceyhan'ın toplam nüfusu ve geniş yaş gruplarına göre nüfus piramitleri, 2021-2023

2.3.10. Adıyaman, Besni

Tablo 112: Adıyaman, Besni'nin bağımlılık oranları, 2021-2023 ve nüfus artış hızları, 2022, 2023

Yıl	Yaş bağımlılık oranı			Nüfus artış hızı
	Genç	Yaşlı	Toplam	
2021	42,0	17,3	59,3	-
2022	40,9	17,5	58,4	-0,3
2023	39,1	17,6	56,7	-10,0

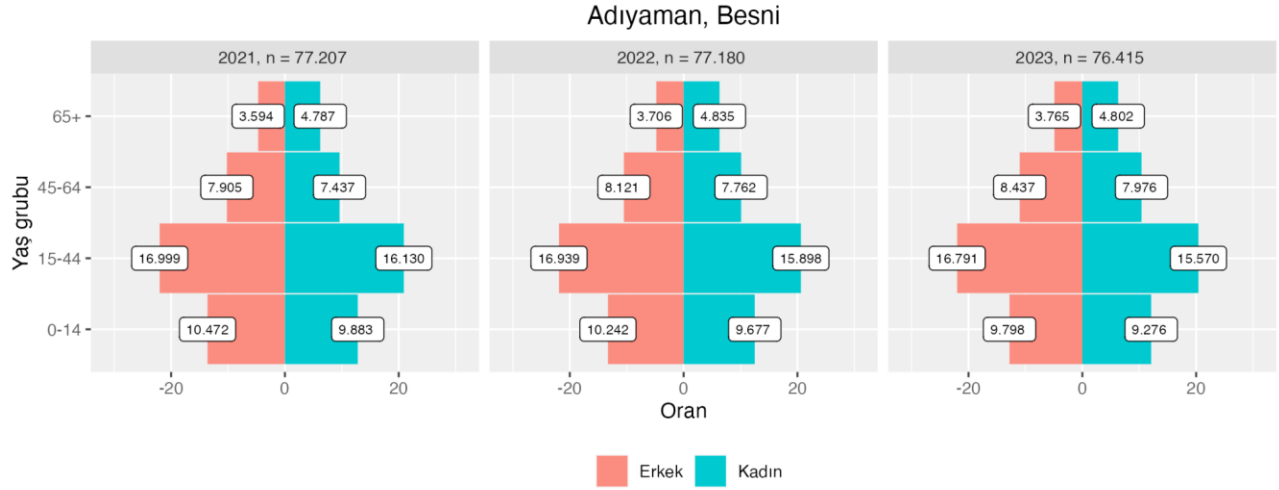

Şekil 100: Adıyaman, Besni'nin toplam nüfusu ve geniş yaş gruplarına göre nüfus piramitleri, 2021-2023

2.3.11. Adana, Yüreğir

Tablo 113: Adana, Yüreğir'in bağımlılık oranları, 2021-2023 ve nüfus artış hızları, 2022, 2023

İl	İlçe	Yıl	Yaş bağımlılık oranı			Nüfus artış hızı
			Genç	Yaşlı	Toplam	
Adana	Yüreğir	2021	43,5	11,9	55,4	-
Adana	Yüreğir	2022	42,7	12,2	54,9	-5,7
Adana	Yüreğir	2023	41,8	12,6	54,4	-5,9

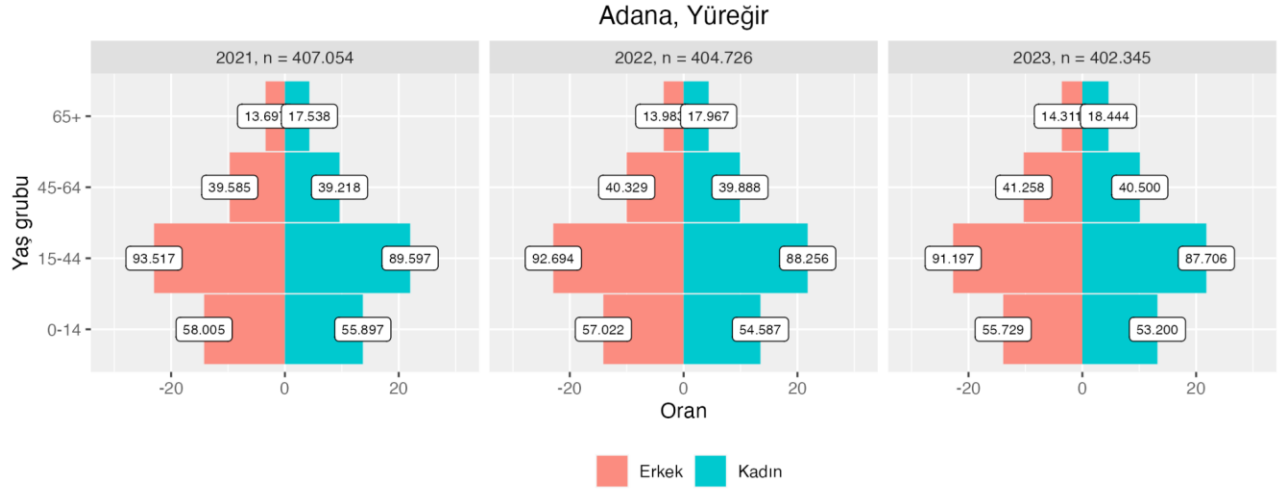

Şekil 101: Adana, Yüreğir'in toplam nüfusu ve geniş yaş gruplarına göre nüfus piramitleri, 2021-2023

2.3.12. Adıyaman, Gerger

Tablo 114: Adıyaman, Gerger'in bağımlılık oranları, 2021-2023 ve nüfus artış hızları, 2022, 2023

Yıl	Yaş bağımlılık oranı			Nüfus artış hızı
	Genç	Yaşlı	Toplam	
2021	47,3	25,7	73	-
2022	45,4	26,5	71,9	-43,9
2023	42,1	26,8	68,9	-2,0

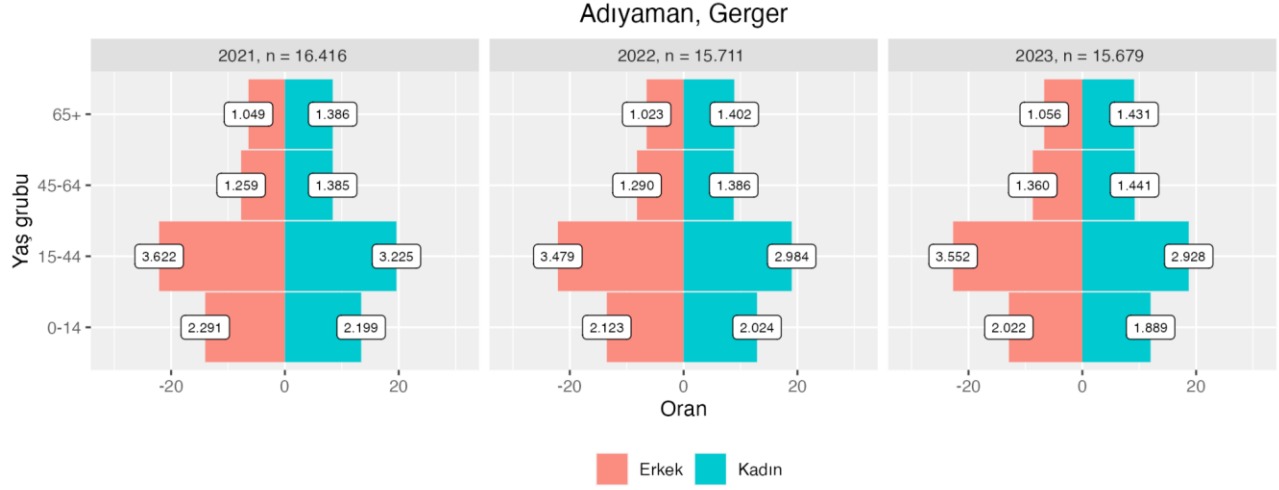

Şekil 102: Adıyaman, Gerger'in toplam nüfusu ve geniş yaş gruplarına göre nüfus piramitleri, 2021-2023

2.3.13. Adıyaman, Çelikhan

Tablo 115: Adıyaman, Çelikhan'ın bağımlılık oranları, 2021-2023 ve nüfus artış hızları, 2022, 2023

Yıl	Yaş bağımlılık oranı			Nüfus artış hızı
	Genç	Yaşlı	Toplam	
2021	39,6	17,0	56,6	-
2022	38,6	17,6	56,2	-28,9
2023	37,2	17,1	54,3	-0,1

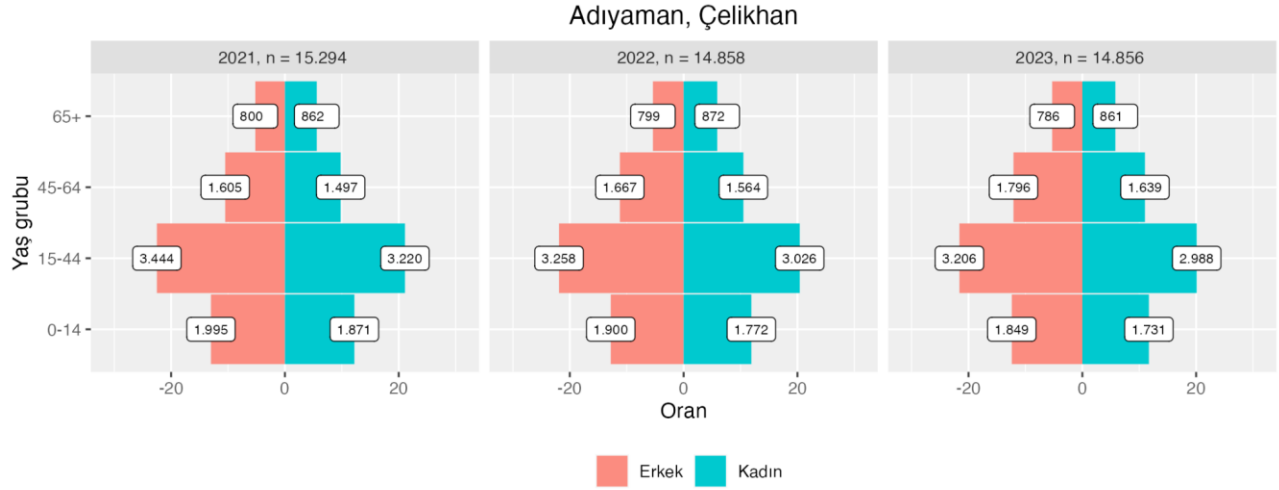

Şekil 103: Adıyaman, Çelikhan'ın toplam nüfusu ve geniş yaş gruplarına göre nüfus piramitleri, 2021-2023

2.4. Nüfusu Her İki Yılda da Artan İlçeler

2.4.1. Malatya, Kale

Tablo 116: Malatya, Kale'nin bağımlılık oranları, 2021-2023 ve nüfus artış hızları, 2022, 2023

Yıl	Yaş bağımlılık oranı			Nüfus artış hızı
	Genç	Yaşlı	Toplam	
2021	20,9	41,9	62,8	-
2022	20,9	41,8	62,7	12,3
2023	22,8	36,6	59,4	153,0

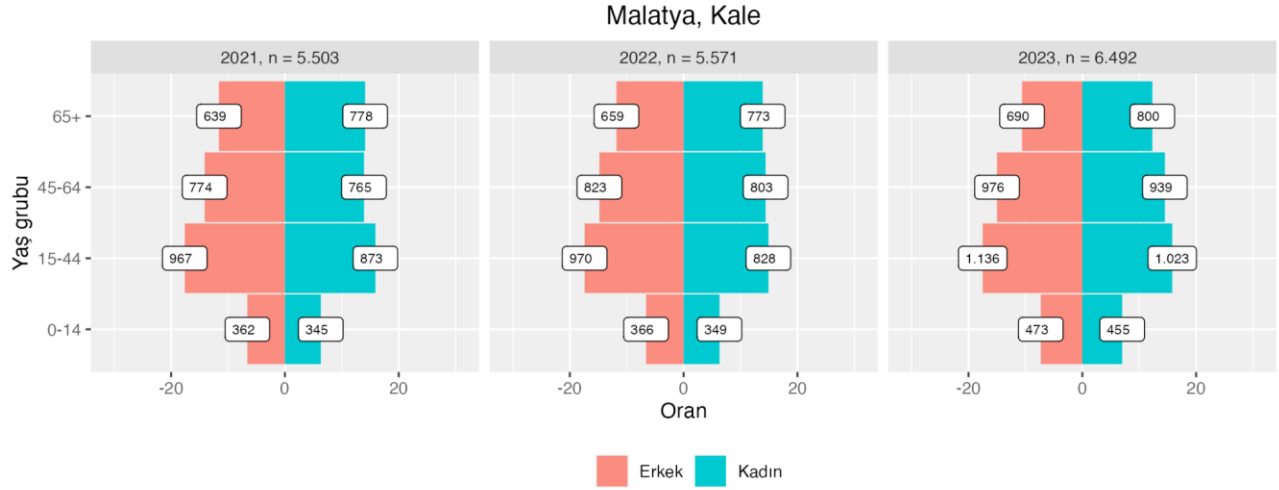

Şekil 104: Malatya, Kale'nin toplam nüfusu ve geniş yaş gruplarına göre nüfus piramitleri, 2021-2023

2.4.2. Hatay, Yayladağı

Tablo 117: Hatay, Yayladağı'nın bağımlılık oranları, 2021-2023 ve nüfus artış hızları, 2022, 2023

Yıl	Yaş bağımlılık oranı			Nüfus artış hızı
	Genç	Yaşlı	Toplam	
2021	38,8	16,5	55,3	-
2022	37,5	16,2	53,7	0,9
2023	40,9	16,6	57,5	124,9

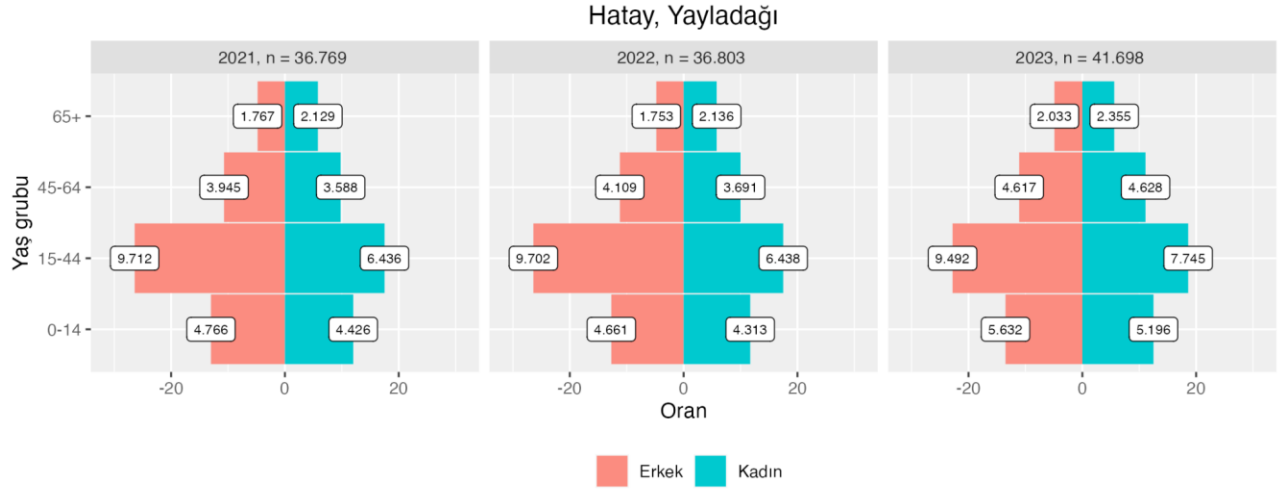

Şekil 105: Hatay, Yayladağı'nın toplam nüfusu ve geniş yaş gruplarına göre nüfus piramitleri, 2021-2023

2.4.3. Osmaniye, Hasanbeyli

Tablo 118: Osmaniye, Hasanbeyli'nin bağımlılık oranları, 2021-2023 ve nüfus artış hızları, 2022, 2023

Yıl	Yaş bağımlılık oranı			Nüfus artış hızı
	Genç	Yaşlı	Toplam	
2021	28,4	31,6	60	-
2022	27,5	33,7	61,2	34,6
2023	24,4	33,4	57,8	124,6

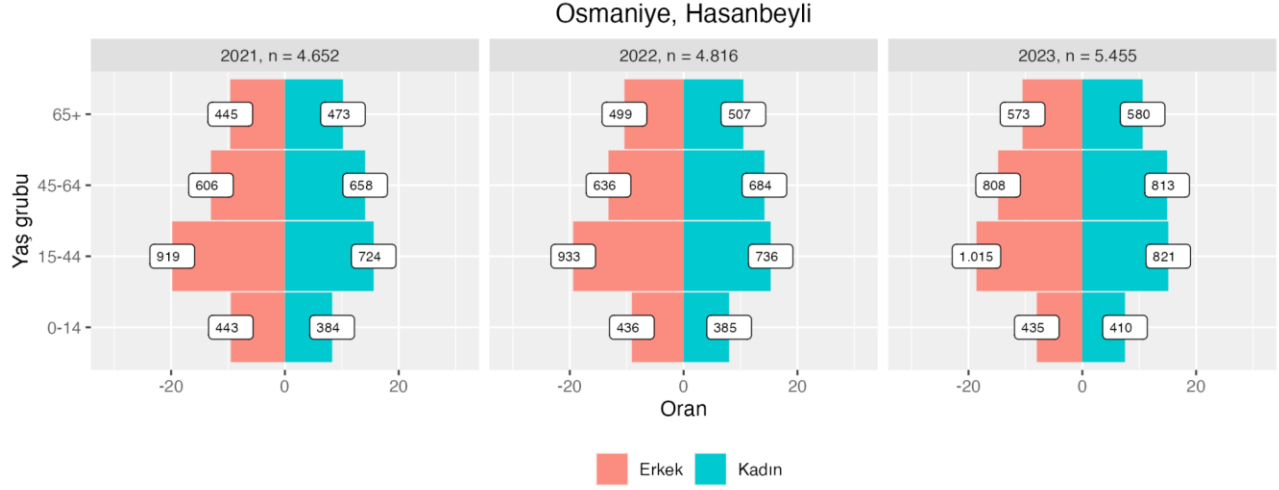

Şekil 106: Osmaniye, Hasanbeyli'nin toplam nüfusu ve geniş yaş gruplarına göre nüfus piramitleri, 2021-2023

2.4.4. Gaziantep, Oğuzeli

Tablo 119: Gaziantep, Oğuzeli'nin bağımlılık oranları, 2021-2023 ve nüfus artış hızları, 2022, 2023

Yıl	Yaş bağımlılık oranı			Nüfus artış hızı
	Genç	Yaşlı	Toplam	
2021	44,8	15,7	60,5	-
2022	43,5	15,8	59,3	10,6
2023	41,2	14,8	56	107,0

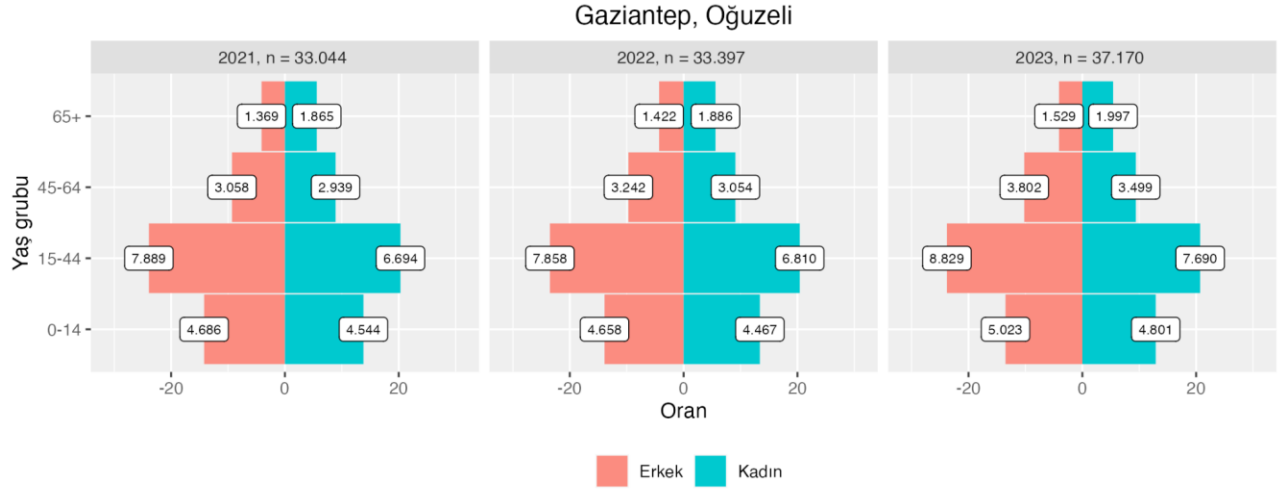

Şekil 107: Gaziantep, Oğuzeli'nin toplam nüfusu ve geniş yaş gruplarına göre nüfus piramitleri, 2021-2023

2.4.5. Adana, Karataş

Tablo 120: Adana, Karataş'ın bağımlılık oranları, 2021-2023 ve nüfus artış hızları, 2022, 2023

Yıl	Yaş bağımlılık oranı			Nüfus artış hızı
	Genç	Yaşlı	Toplam	
2021	34,2	18,8	53,0	-
2022	33,1	18,9	52,0	7,6
2023	32,5	19,0	51,5	71,7

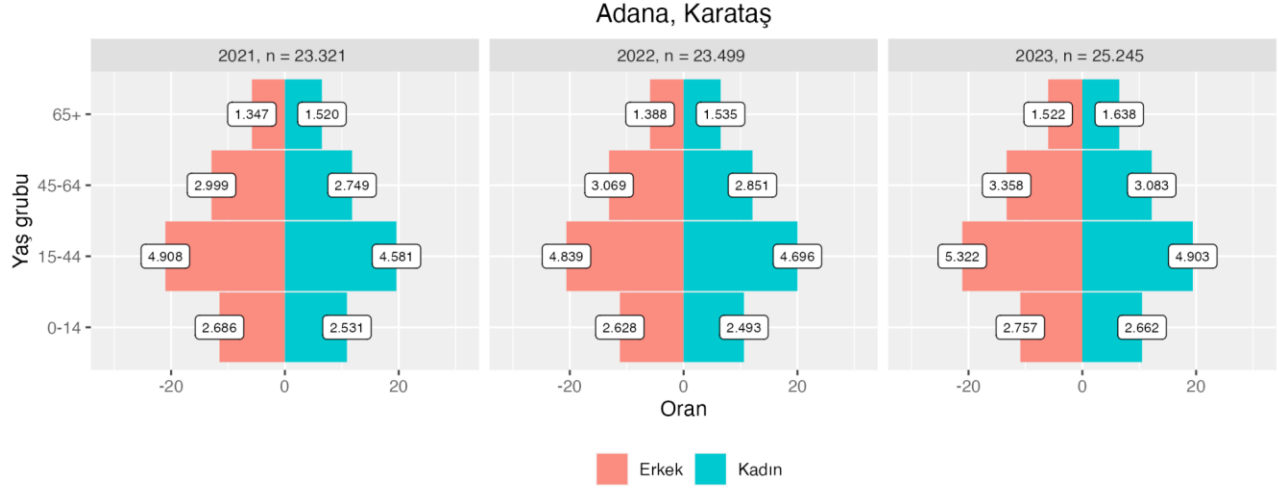

Şekil 108: Adana, Karataş'ın toplam nüfusu ve geniş yaş gruplarına göre nüfus piramitleri, 2021-2023

2.4.6. Diyarbakır, Lice

Tablo 121: Diyarbakır, Lice'nin bağımlılık oranları, 2021-2023 ve nüfus artış hızları, 2022, 2023

Yıl	Yaş bağımlılık oranı			Nüfus artış hızı
	Genç	Yaşlı	Toplam	
2021	40,8	14,8	55,6	-
2022	38,1	14,6	52,7	2,1
2023	36,6	14,8	51,4	71,4

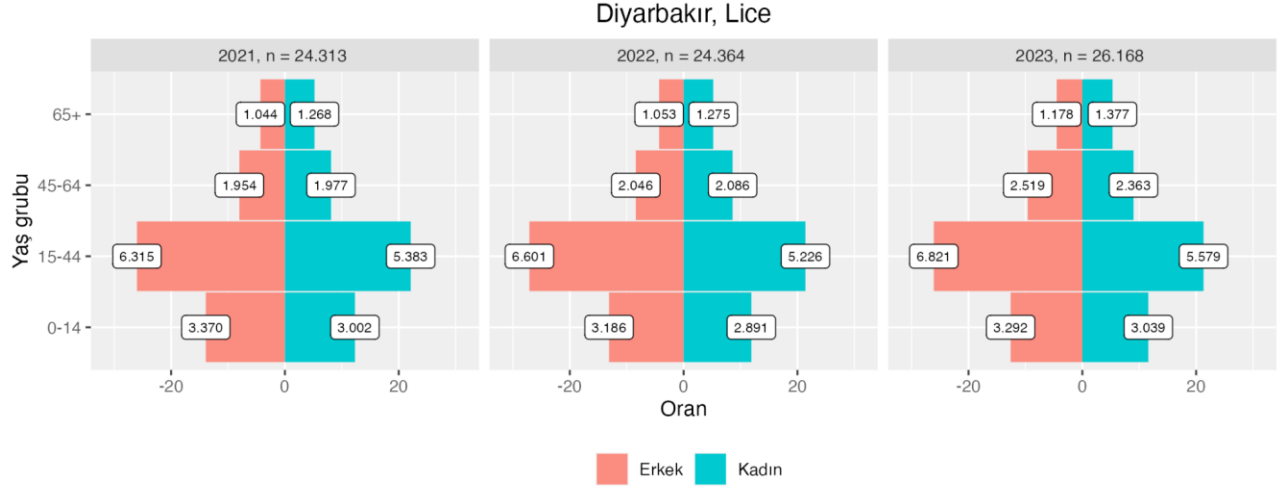

Şekil 109: Diyarbakır, Lice'nin toplam nüfusu ve geniş yaş gruplarına göre nüfus piramitleri, 2021-2023

2.4.7. Adana, Aladağ

Tablo 122: Adana, Aladağ'ın bağımlılık oranları, 2021-2023 ve nüfus artış hızları, 2022, 2023

Yıl	Yaş bağımlılık oranı			Nüfus artış hızı
	Genç	Yaşlı	Toplam	
2021	31,6	25,6	57,2	-
2022	30,1	26,1	56,2	2,6
2023	28,1	24,9	53	64,4

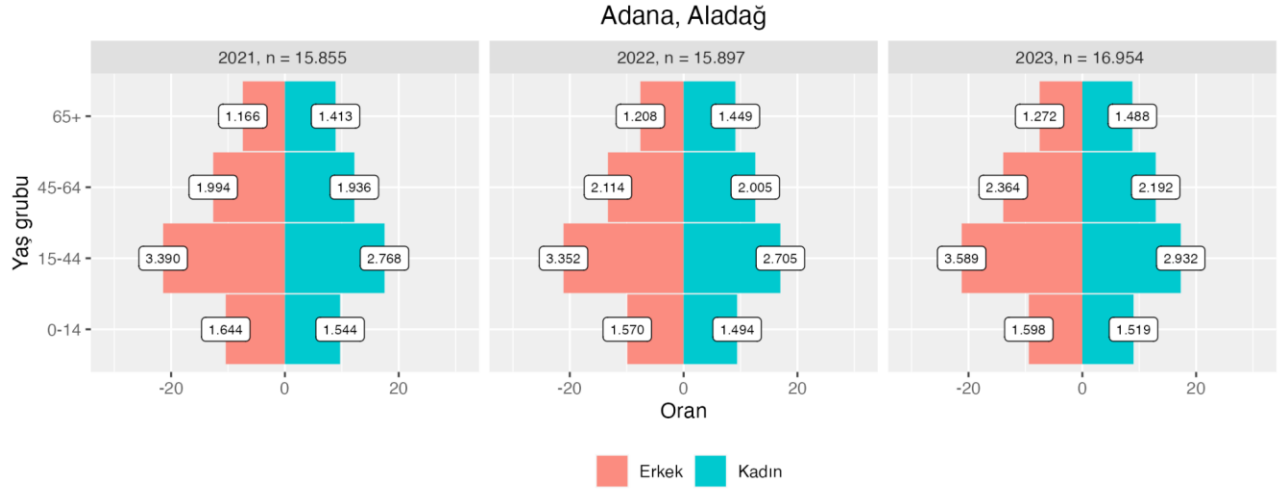

Şekil 110: Adana, Aladağ'ın toplam nüfusu ve geniş yaş gruplarına göre nüfus piramitleri, 2021-2023

2.4.8. Adana, Sarıçam

Tablo 123: Adana, Sarıçam'ın bağımlılık oranları, 2021-2023 ve nüfus artış hızları, 2022, 2023

Yıl	Yaş bağımlılık oranı			Nüfus artış hızı
	Genç	Yaşlı	Toplam	
2021	35,6	7,2	42,8	-
2022	34,7	7,2	41,9	62,9
2023	33,3	7,3	40,6	63,6

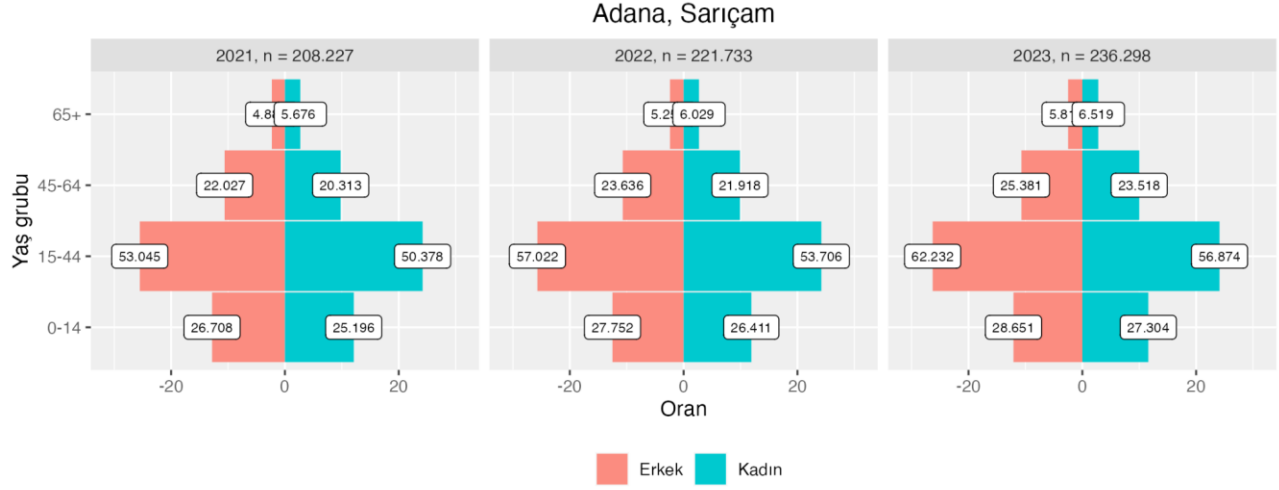

Şekil 111: Adana, Sarıçam'ın toplam nüfusu ve geniş yaş gruplarına göre nüfus piramitleri, 2021-2023

2.4.9. Hatay, Reyhanlı

Tablo 124: Hatay, Reyhanlı'nın bağımlılık oranları, 2021-2023 ve nüfus artış hızları, 2022, 2023

Yıl	Yaş bağımlılık oranı			Nüfus artış hızı
	Genç	Yaşlı	Toplam	
2021	59,2	9,8	69,0	-
2022	58,6	9,9	68,5	26,1
2023	57,1	10,1	67,2	49,8

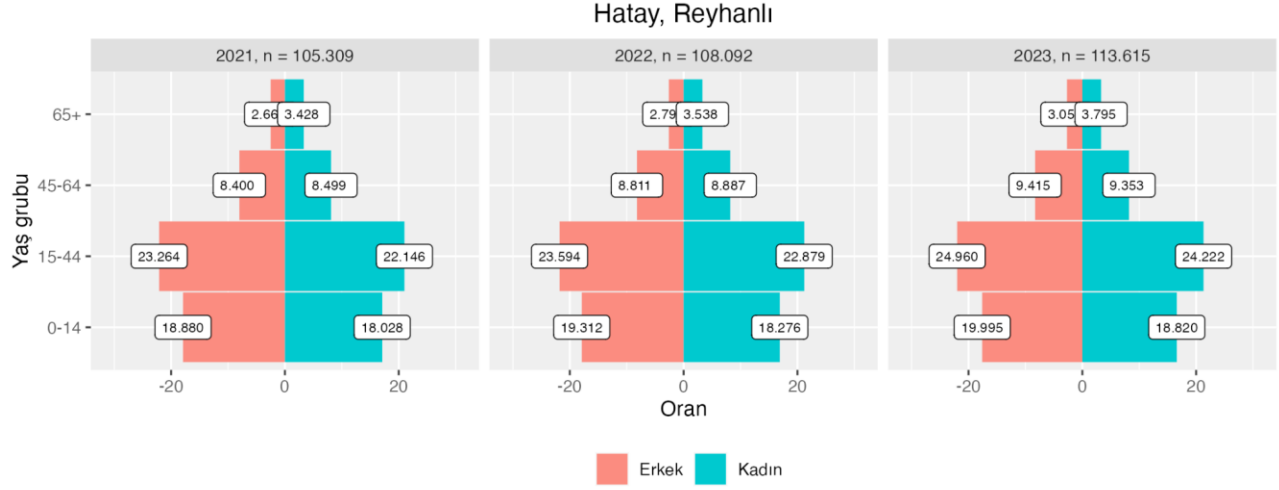

Şekil 112: Hatay, Reyhanlı'nın toplam nüfusu ve geniş yaş gruplarına göre nüfus piramitleri, 2021-2023

2.4.10. Adana, Karaisalı

Tablo 125: Adana, Karaisalı'nın bağımlılık oranları, 2021-2023 ve nüfus artış hızları, 2022, 2023

Yıl	Yaş bağımlılık oranı			Nüfus artış hızı
	Genç	Yaşlı	Toplam	
2021	28,5	25,2	53,7	-
2022	27,2	25,1	52,3	3,4
2023	26,5	24,8	51,3	47,1

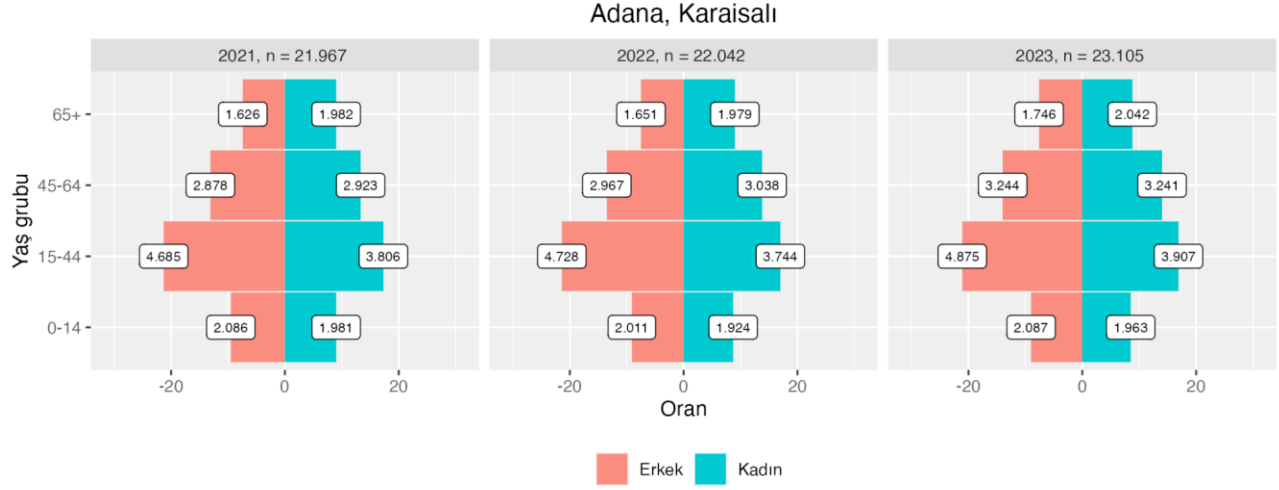

Şekil 113: Adana, Karaisalı'nın toplam nüfusu ve geniş yaş gruplarına göre nüfus piramitleri, 2021-2023

2.4.11. Hatay, Arsuz

Tablo 126: Hatay, Arsuz'un bağımlılık oranları, 2021-2023 ve nüfus artış hızları, 2022, 2023

Yıl	Yaş bağımlılık oranı			Nüfus artış hızı
	Genç	Yaşlı	Toplam	
2021	33,9	13,3	47,2	-
2022	33,1	13,7	46,8	17,5
2023	32,5	14,8	47,3	47,1

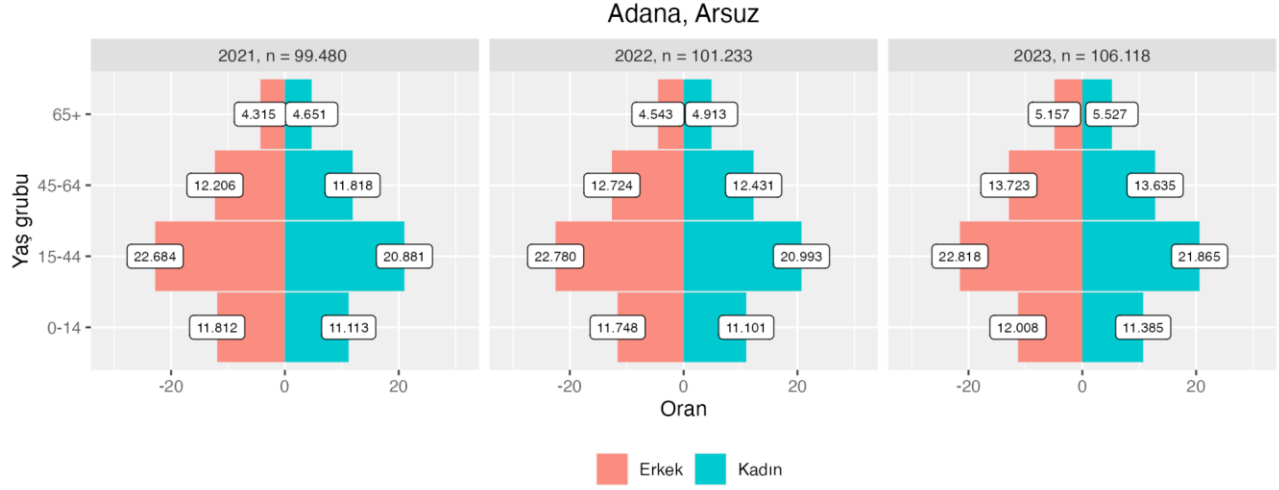

Şekil 114: Hatay, Arsuz'un toplam nüfusu ve geniş yaş gruplarına göre nüfus piramitleri, 2021-2023

2.4.12. Şanlıurfa, Karaköprü

Tablo 127: Şanlıurfa, Karaköprü'nün bağımlılık oranları, 2021-2023 ve nüfus artış hızları, 2022, 2023

Yıl	Yaş bağımlılık oranı			Nüfus artış hızı
	Genç	Yaşlı	Toplam	
2021	53,0	6,0	59,0	-
2022	52,5	6,3	58,8	49,8
2023	51,0	6,5	57,5	44,7

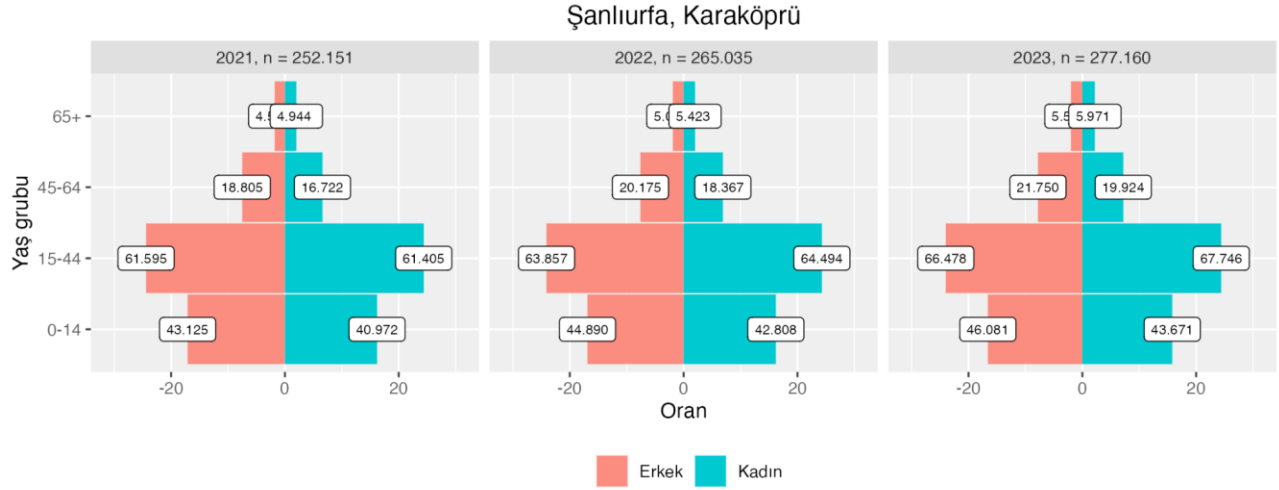

Şekil 115: Şanlıurfa, Karaköprü'nün toplam nüfusu ve geniş yaş gruplarına göre nüfus piramitleri, 2021-2023

2.4.13. Kilis, Merkez

Tablo 128: Kilis, Merkez'in bağımlılık oranları, 2021-2023 ve nüfus artış hızları, 2022, 2023

Yıl	Yaş bağımlılık oranı			Nüfus artış hızı
	Genç	Yaşlı	Toplam	
2021	43,4	11,4	54,8	-
2022	42,7	11,2	53,9	22,6
2023	41,3	10,9	52,2	43,7

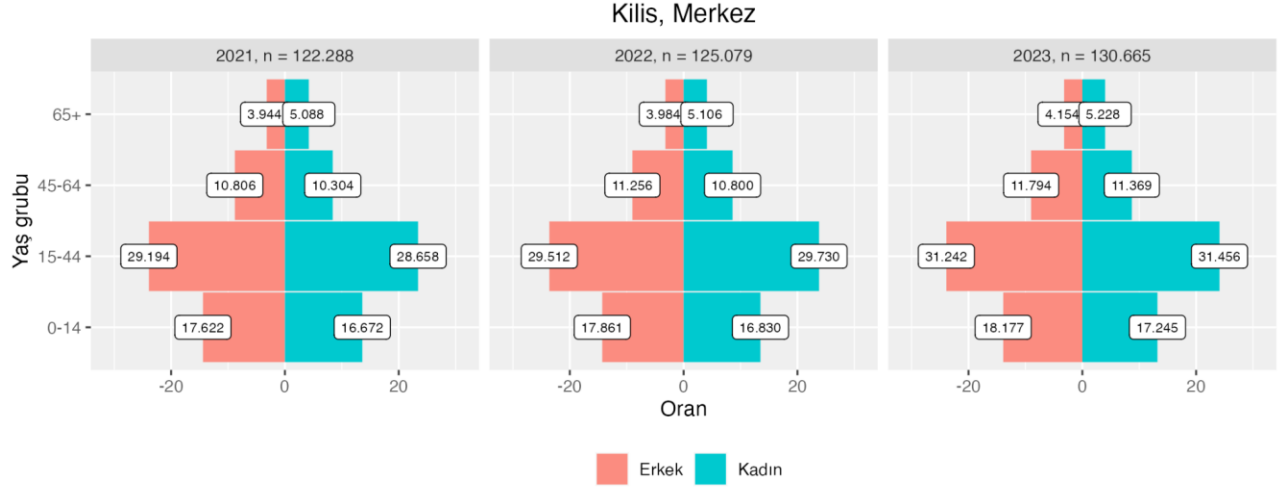

Şekil 116: Kilis, Merkez'in toplam nüfusu ve geniş yaş gruplarına göre nüfus piramitleri, 2021-2023

2.4.14. Osmaniye, Toprakkale

Tablo 129: Osmaniye, Toprakkale'nin bağımlılık oranları, 2021-2023 ve nüfus artış hızları, 2022, 2023

Yıl	Yaş bağımlılık oranı			Nüfus artış hızı
	Genç	Yaşlı	Toplam	
2021	33,1	10,4	43,5	-
2022	30,9	10,3	41,2	27,5
2023	31,8	10,6	42,4	35,5

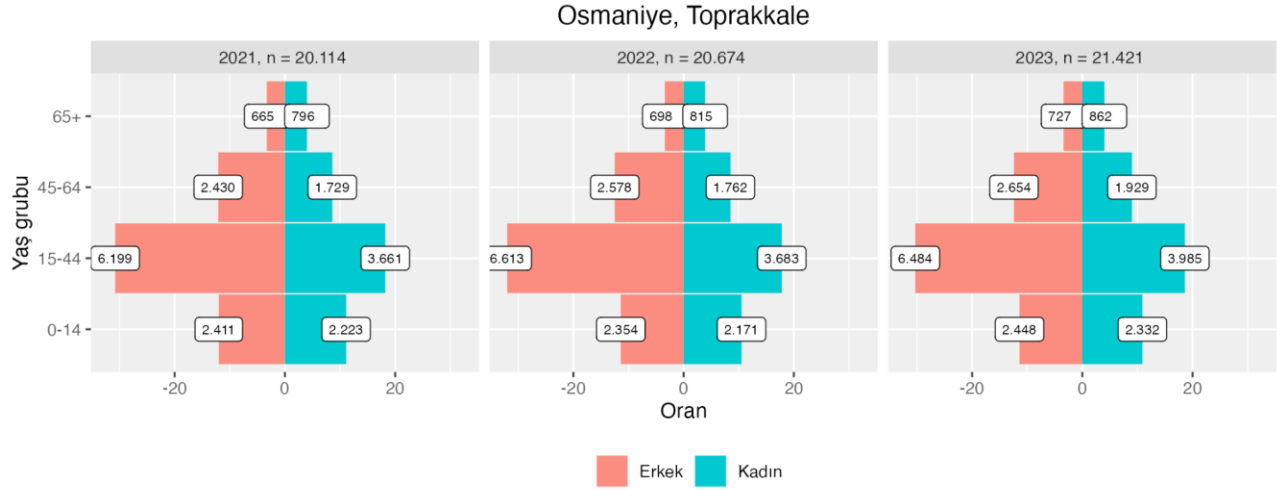

Şekil 117: Osmaniye, Toprakkale'nin toplam nüfusu ve geniş yaş gruplarına göre nüfus piramitleri, 2021-2023

2.4.15. Şanlıurfa, Harran

Tablo 130: Şanlıurfa, Harran'ın bağımlılık oranları, 2021-2023 ve nüfus artış hızları, 2022, 2023

Yıl	Yaş bağımlılık oranı			Nüfus artış hızı
	Genç	Yaşlı	Toplam	
2021	102,1	5,8	107,9	-
2022	101,2	5,9	107,1	19,6
2023	99,3	5,9	105,2	28,3

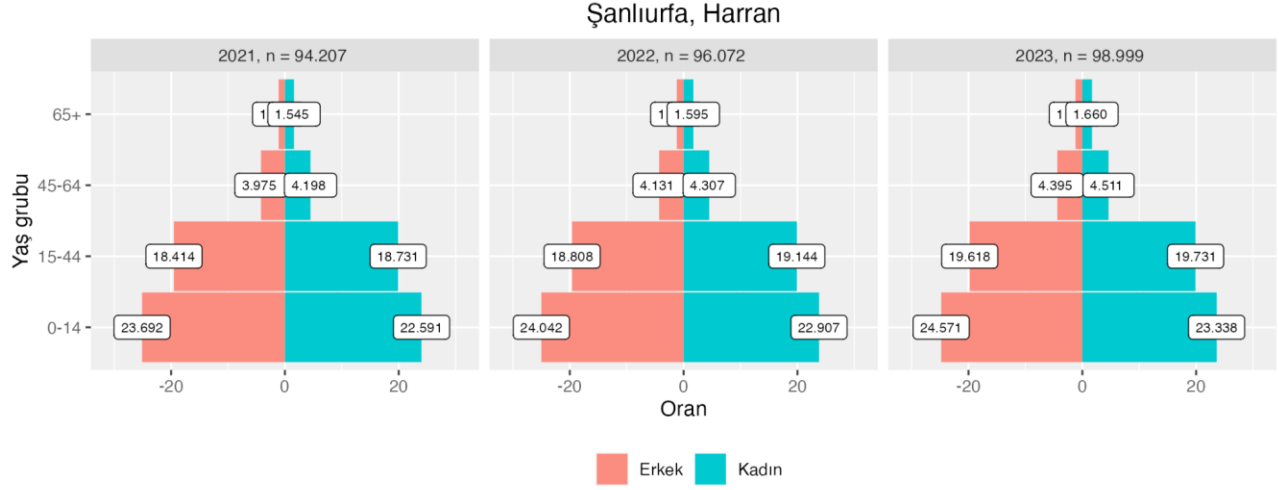

Şekil 118: Şanlıurfa, Harran'ın toplam nüfusu ve geniş yaş gruplarına göre nüfus piramitleri, 2021-2023

2.4.16. Şanlıurfa, Akçakale

Tablo 131: Şanlıurfa, Akçakale'nin bağımlılık oranları, 2021-2023 ve nüfus artış hızları, 2022, 2023

Yıl	Yaş bağımlılık oranı			Nüfus artış hızı
	Genç	Yaşlı	Toplam	
2021	96,4	5,8	102,2	-
2022	95,2	5,9	101,1	23,6
2023	92,9	5,9	98,8	28,3

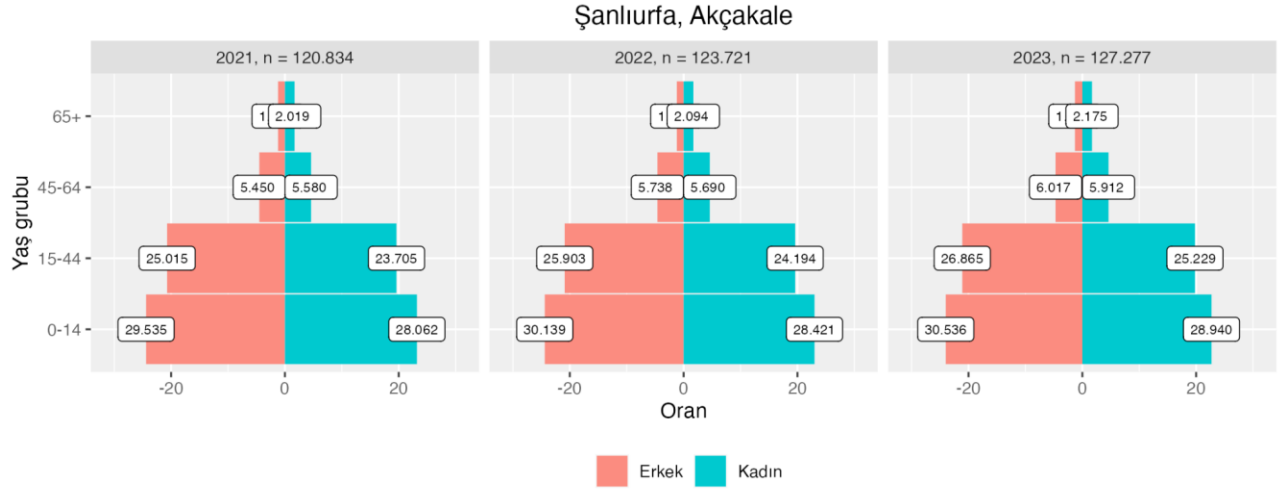

Şekil 119: Şanlıurfa, Akçakale'nin toplam nüfusu ve geniş yaş gruplarına göre nüfus piramitleri, 2021-2023

2.4.17. Adıyaman, Kahta

Tablo 132: Adıyaman, Kahta'nın bağımlılık oranları, 2021-2023 ve nüfus artış hızları, 2022, 2023

Yıl	Yaş bağımlılık oranı			Nüfus artış hızı
	Genç	Yaşlı	Toplam	
2021	50,7	11,2	61,9	-
2022	50,0	11,4	61,4	11,1
2023	48,5	11,3	59,8	25,6

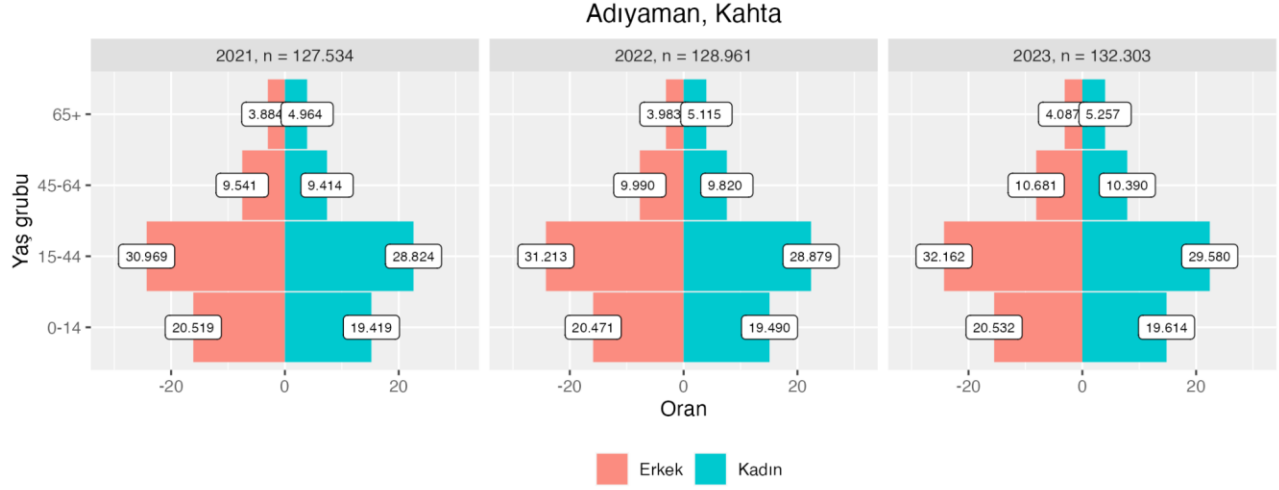

Şekil 120: Adıyaman, Kahta'nın toplam nüfusu ve geniş yaş gruplarına göre nüfus piramitleri, 2021-2023

2.4.18. Gaziantep, Yavuzeli

Tablo 133: Gaziantep, Yavuzeli'nin bağımlılık oranları, 2021-2023 ve nüfus artış hızları, 2022, 2023

Yıl	Yaş bağımlılık oranı			Nüfus artış hızı
	Genç	Yaşlı	Toplam	
2021	58,0	15,5	73,5	-
2022	57,3	15,6	72,9	4,6
2023	55,2	15,9	71,1	23,3

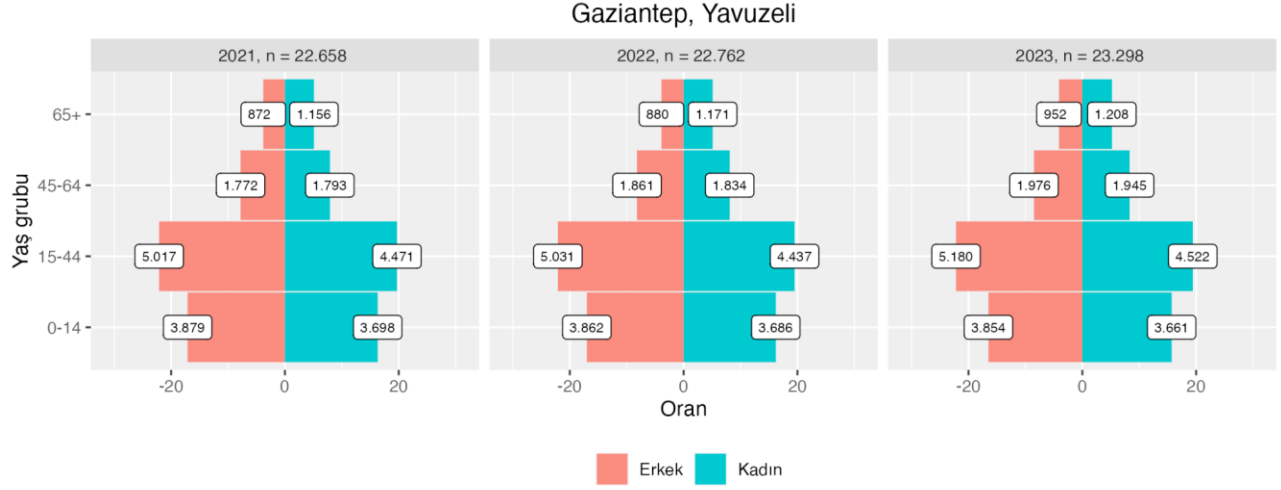

Şekil 121: Gaziantep, Yavuzeli'nin toplam nüfusu ve geniş yaş gruplarına göre nüfus piramitleri, 2021-2023

2.4.19. Şanlıurfa, Eyyübiye

Tablo 134: Şanlıurfa, Eyyübiye'nin bağımlılık oranları, 2021-2023 ve nüfus artış hızları, 2022, 2023

Yıl	Yaş bağımlılık oranı			Nüfus artış hızı
	Genç	Yaşlı	Toplam	
2021	78,9	6,2	85,1	-
2022	78,4	6,3	84,7	12,7
2023	77,2	6,4	83,6	20,9

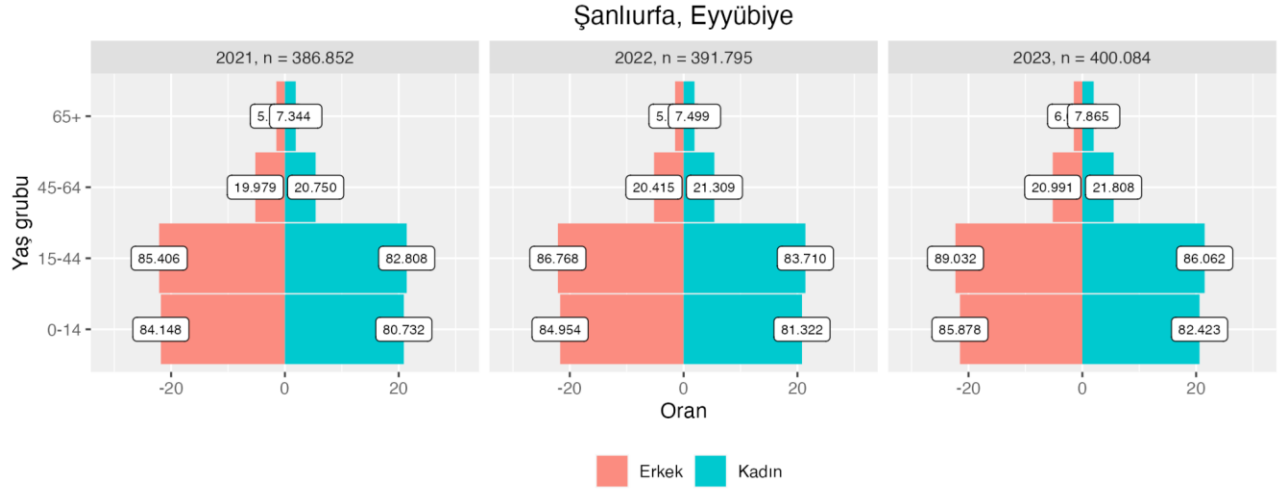

Şekil 122: Şanlıurfa, Eyyübiye'nin toplam nüfusu ve geniş yaş gruplarına göre nüfus piramitleri,

2.4.20. Şanlıurfa, Ceylanpınar

Tablo 135: Şanlıurfa, Ceylanpınar'ın bağımlılık oranları, 2021-2023 ve nüfus artış hızları, 2022, 2023

Yıl	Yaş bağımlılık oranı			Nüfus artış hızı
	Genç	Yaşlı	Toplam	
2021	78,9	6,2	85,1	-
2022	78,4	6,3	84,7	6,3
2023	77,2	6,4	83,6	20,6

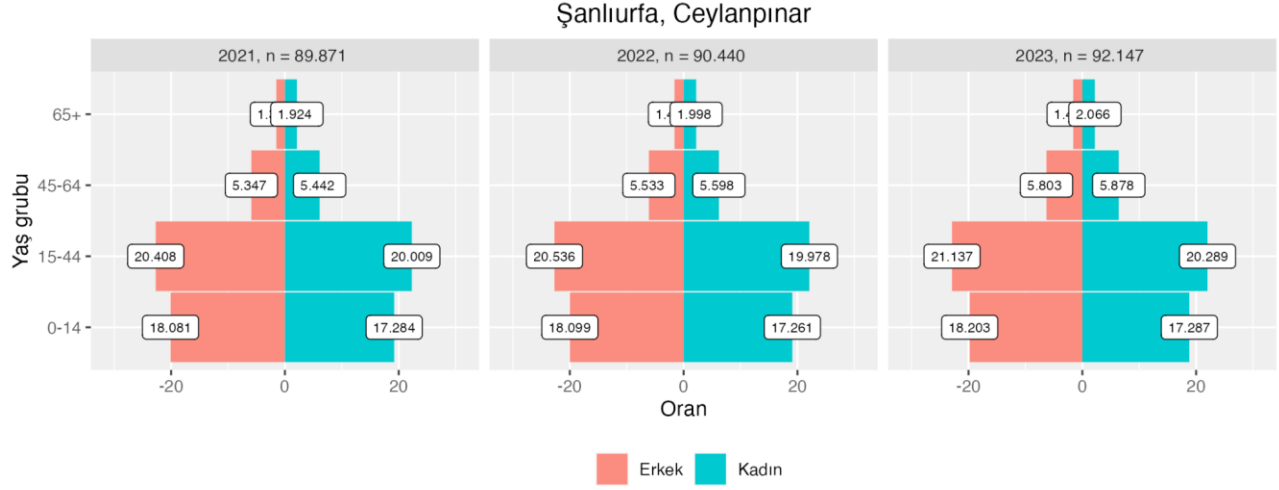

Şekil 123: Şanlıurfa, Ceylanpınar'ın toplam nüfusu ve geniş yaş gruplarına göre nüfus piramitleri, 2021-2023

2.4.21. Şanlıurfa, Viranşehir

Tablo 136: Şanlıurfa, Viranşehir'in bağımlılık oranları, 2021-2023 ve nüfus artış hızları, 2022, 2023

Yıl	Yaş bağımlılık oranı			Nüfus artış hızı
	Genç	Yaşlı	Toplam	
2021	71,4	6,0	77,4	-
2022	70,4	6,1	76,5	9,4
2023	68,5	6,2	74,7	17,9

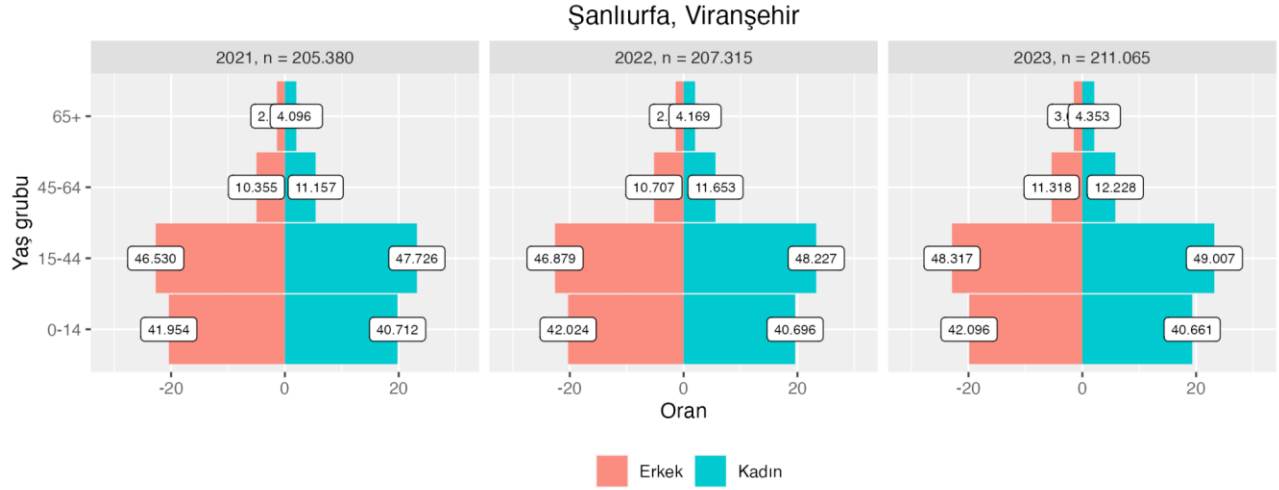

Şekil 124: Şanlıurfa, Viranşehir'in toplam nüfusu ve geniş yaş gruplarına göre nüfus piramitleri, 2021-2023

2.4.22. Diyarbakır, Yenişehir

Tablo 137: Diyarbakır, Yenişehir'in bağımlılık oranları, 2021-2023 ve nüfus artış hızları, 2022, 2023

Yıl	Yaş bağımlılık oranı			Nüfus artış hızı
	Genç	Yaşlı	Toplam	
2021	49,7	7,4	57,1	-
2022	48,8	7,4	56,2	12,6
2023	47,9	7,4	55,3	16,6

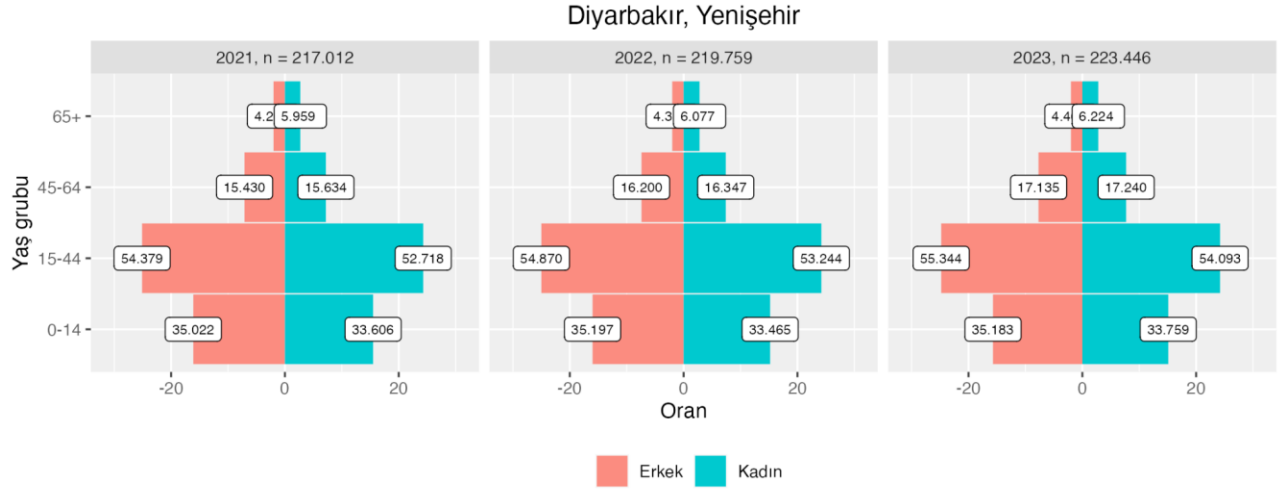

Şekil 125: Diyarbakır, Yenişehir'in toplam nüfusu ve geniş yaş gruplarına göre nüfus piramitleri, 2021-2023

2.4.23. Şanlıurfa, Siverek

Tablo 138: Şanlıurfa, Siverek'in bağımlılık oranları, 2021-2023 ve nüfus artış hızları, 2022, 2023

Yıl	Yaş bağımlılık oranı			Nüfus artış hızı
	Genç	Yaşlı	Toplam	
2021	66,3	6,9	73,2	-
2022	64,5	7	71,5	3,6
2023	62,7	7	69,7	14,4

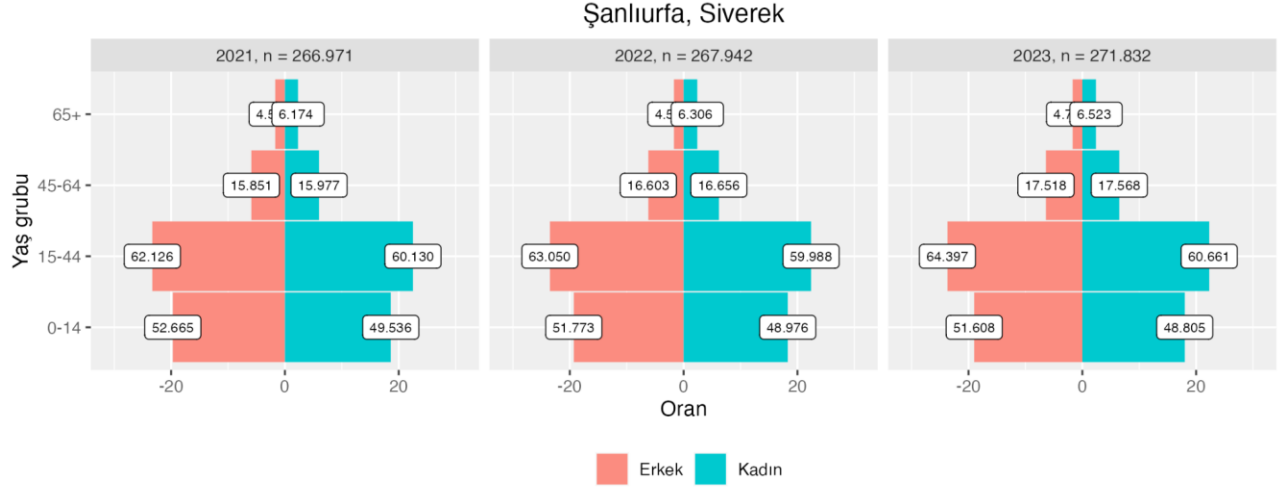

Şekil 126: Şanlıurfa, Siverek'in toplam nüfusu ve geniş yaş gruplarına göre nüfus piramitleri, 2021-2023

2.4.24. Osmaniye, Düziçi

Tablo 139: Osmaniye, Düziçi'nin bağımlılık oranları, 2021-2023 ve nüfus artış hızları, 2022, 2023

Yıl	Yaş bağımlılık oranı			Nüfus artış hızı
	Genç	Yaşlı	Toplam	
2021	40,7	14,5	55,2	-
2022	39,0	14,6	53,6	3,9
2023	37,2	15,0	52,2	13,6

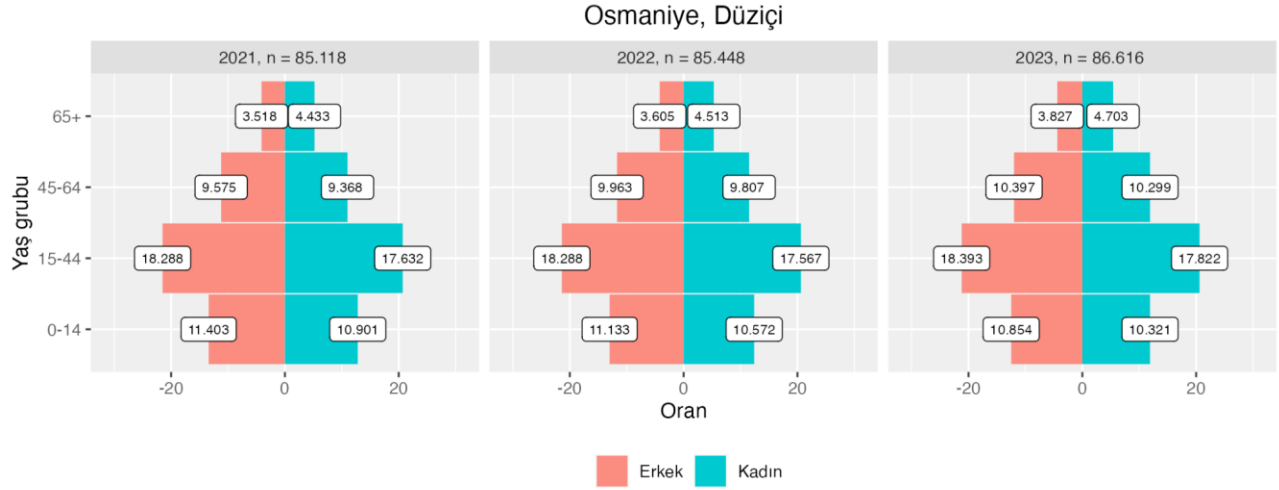

Şekil 127: Osmaniye, Düziçi'nin toplam nüfusu ve geniş yaş gruplarına göre nüfus piramitleri, 2021-2023

2.4.25. Osmaniye, Bahçe

Tablo 140: Osmaniye, Bahçe'nin bağımlılık oranları, 2021-2023 ve nüfus artış hızları, 2022, 2023

Yıl	Yaş bağımlılık oranı			Nüfus artış hızı
	Genç	Yaşlı	Toplam	
2021	38,2	16,8	55	-
2022	37,0	17,6	54,6	6,6
2023	35,4	18,0	53,4	13,6

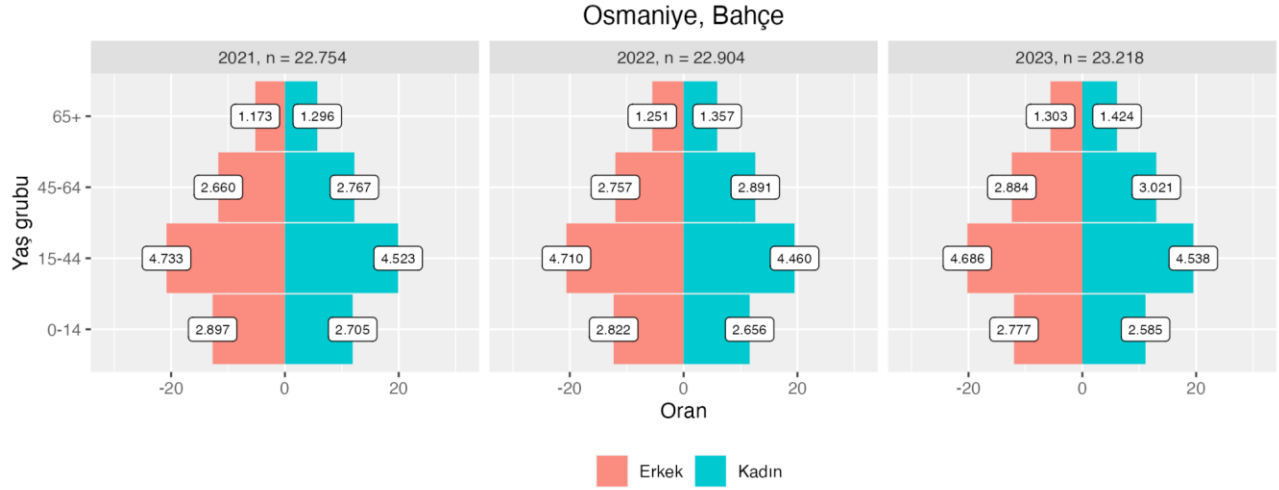

Şekil 128: Osmaniye, Bahçe'nin toplam nüfusu ve geniş yaş gruplarına göre nüfus piramitleri, 2021-2023

2.4.26. Diyarbakır, Kayapınar

Tablo 141: Diyarbakır, Kayapınar'ın bağımlılık oranları, 2021-2023 ve nüfus artış hızları, 2022, 2023

Yıl	Yaş bağımlılık oranı			Nüfus artış hızı
	Genç	Yaşlı	Toplam	
2021	48,0	6,4	54,4	-
2022	47,0	6,6	53,6	18,4
2023	46,0	6,9	52,9	13,3

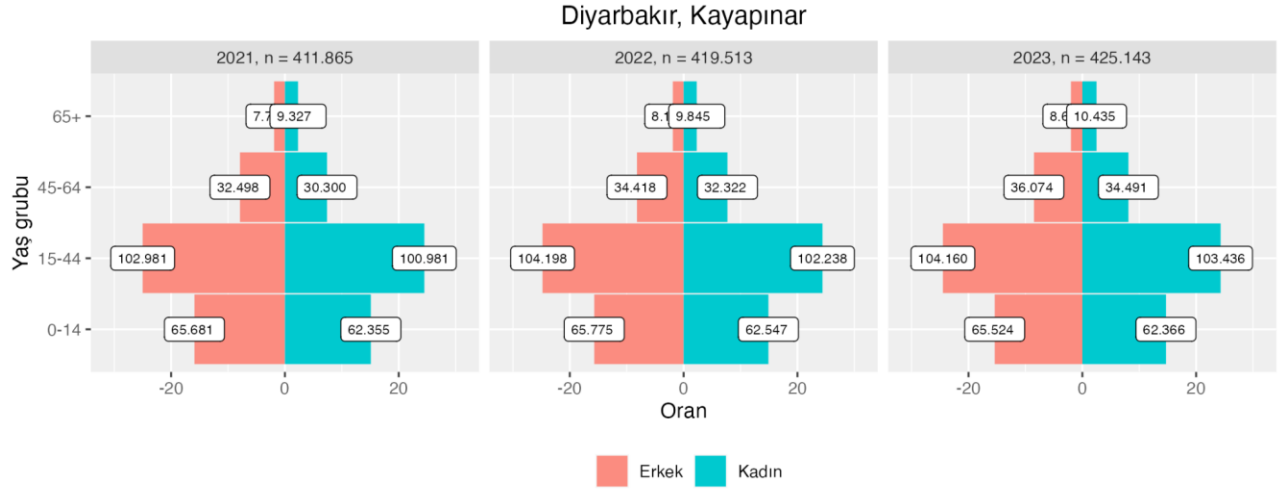

Şekil 129: Diyarbakır, Kayapınar'ın toplam nüfusu ve geniş yaş gruplarına göre nüfus piramitleri, 2021-2023

2.4.27. Gaziantep, Şehitkamil

Tablo 142: Gaziantep, Şehitkamil'in bağımlılık oranları, 2021-2023 ve nüfus artış hızları, 2022, 2023

Yıl	Yaş bağımlılık oranı			Nüfus artış hızı
	Genç	Yaşlı	Toplam	
2021	51,9	7,9	59,8	-
2022	50,5	7,9	58,4	20,8
2023	49,0	8,0	57,0	11,6

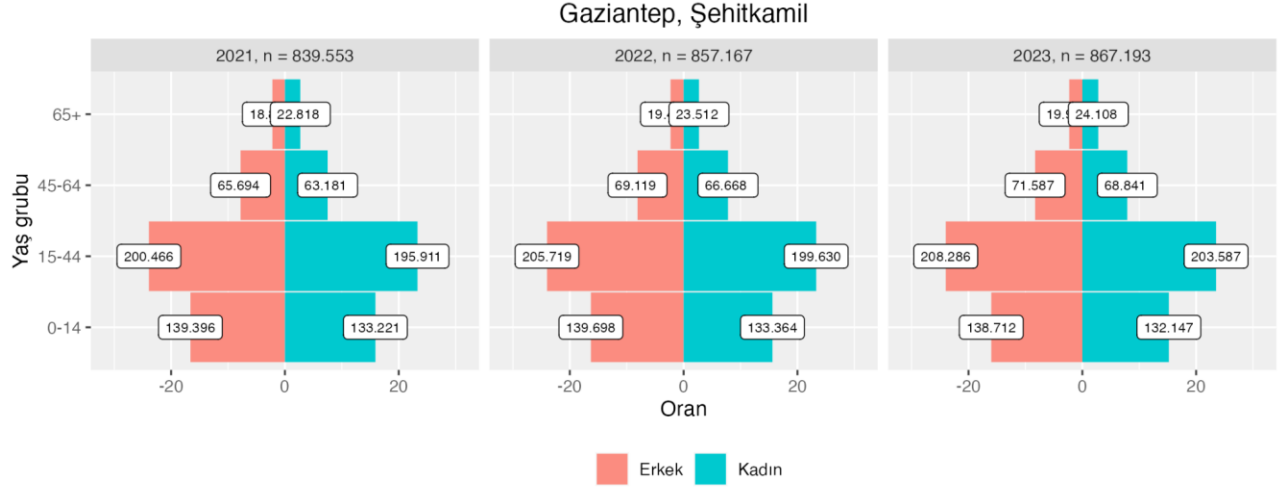

Şekil 130: Gaziantep, Şehitkamil'in toplam nüfusu ve geniş yaş gruplarına göre nüfus piramitleri, 2021-2023

2.4.28. Gaziantep, Nizip

Tablo 143: Gaziantep, Nizip'in bağımlılık oranları, 2021-2023 ve nüfus artış hızları, 2022, 2023

Yıl	Yaş bağımlılık oranı			Nüfus artış hızı
	Genç	Yaşlı	Toplam	
2021	49,8	12,5	62,3	-
2022	49,2	12,5	61,7	3,5
2023	47,7	12,5	60,2	11,1

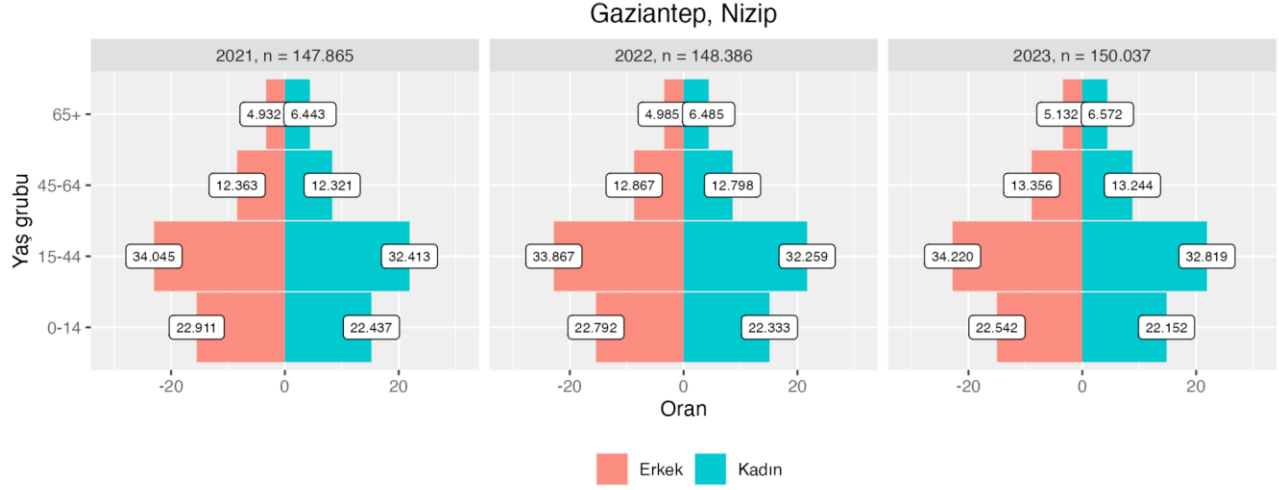

Şekil 131: Gaziantep, Nizip'in toplam nüfusu ve geniş yaş gruplarına göre nüfus piramitleri, 2021-2023

2.4.29. Diyarbakır, Bismil

Tablo 144: Diyarbakır, Bismil'in bağımlılık oranları, 2021-2023 ve nüfus artış hızları, 2022, 2023

Yıl	Yaş bağımlılık oranı			Nüfus artış hızı
	Genç	Yaşlı	Toplam	
2021	55,4	8,4	63,8	-
2022	54,2	8,4	62,6	0,9
2023	52,8	8,5	61,3	10,7

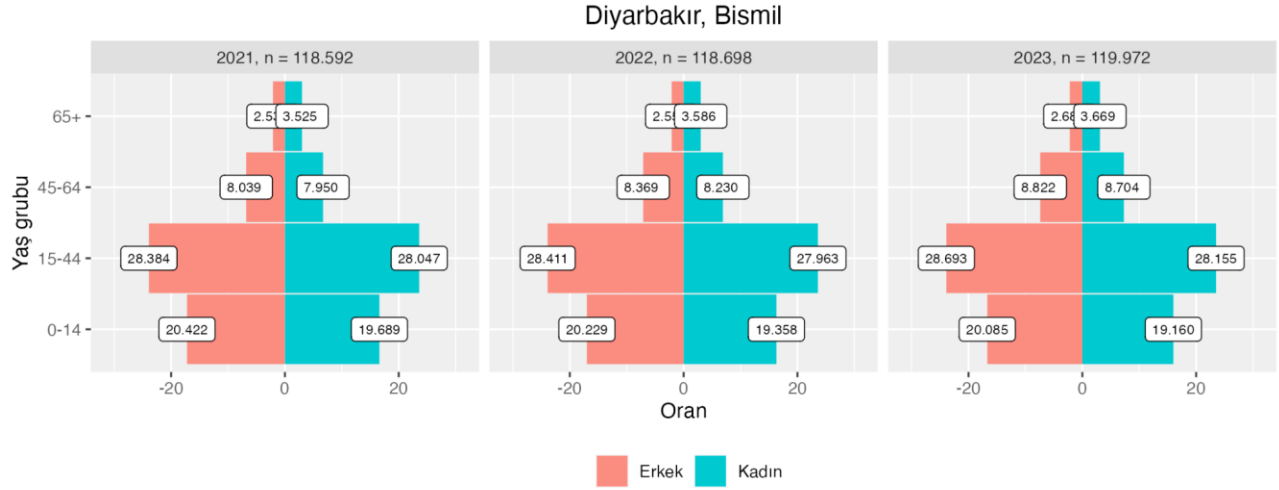

Şekil 132: Diyarbakır, Bismil'in toplam nüfusu ve geniş yaş gruplarına göre nüfus piramitleri, 2021-2023

2.4.30. Diyarbakır, Ergani

Tablo 145: Diyarbakır, Ergani'nin bağımlılık oranları, 2021-2023 ve nüfus artış hızları, 2022, 2023

Yıl	Yaş bağımlılık oranı			Nüfus artış hızı
	Genç	Yaşlı	Toplam	
2021	51,8	9,4	61,2	-
2022	50,9	9,5	60,4	4,3
2023	50,0	9,8	59,8	10,2

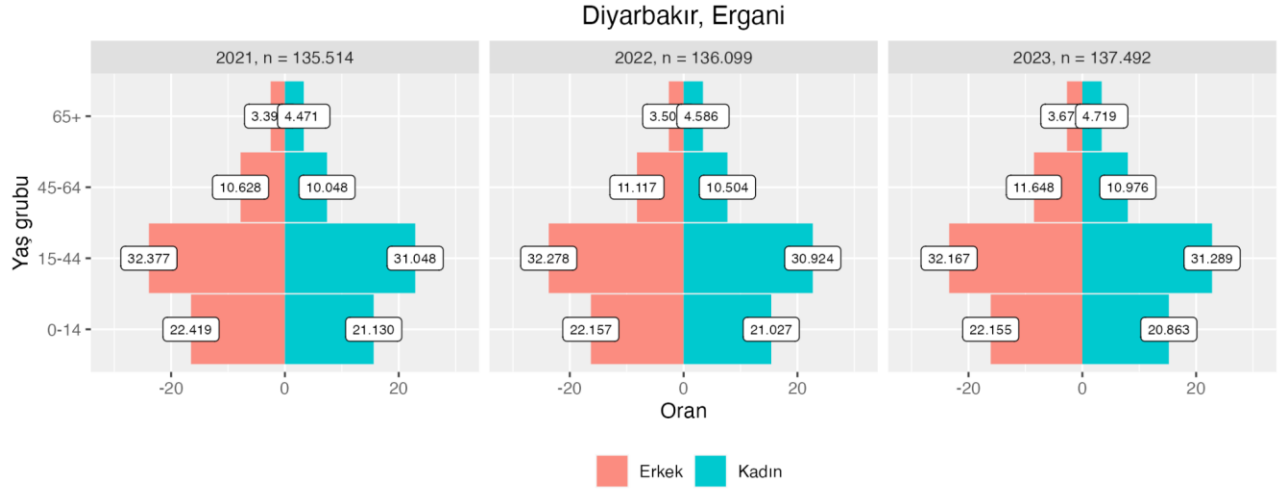

Şekil 133: Diyarbakır, Ergani'nin toplam nüfusu ve geniş yaş gruplarına göre nüfus piramitleri, 2021-2023

2.4.31. Hatay, Payas

Tablo 146: Hatay, Payas'ın bağımlılık oranları, 2021-2023 ve nüfus artış hızları, 2022, 2023

Yıl	Yaş bağımlılık oranı			Nüfus artış hızı
	Genç	Yaşlı	Toplam	
2021	42,7	10,9	53,6	-
2022	42,3	11,0	53,3	9,7
2023	40,1	11,0	51,1	4,8

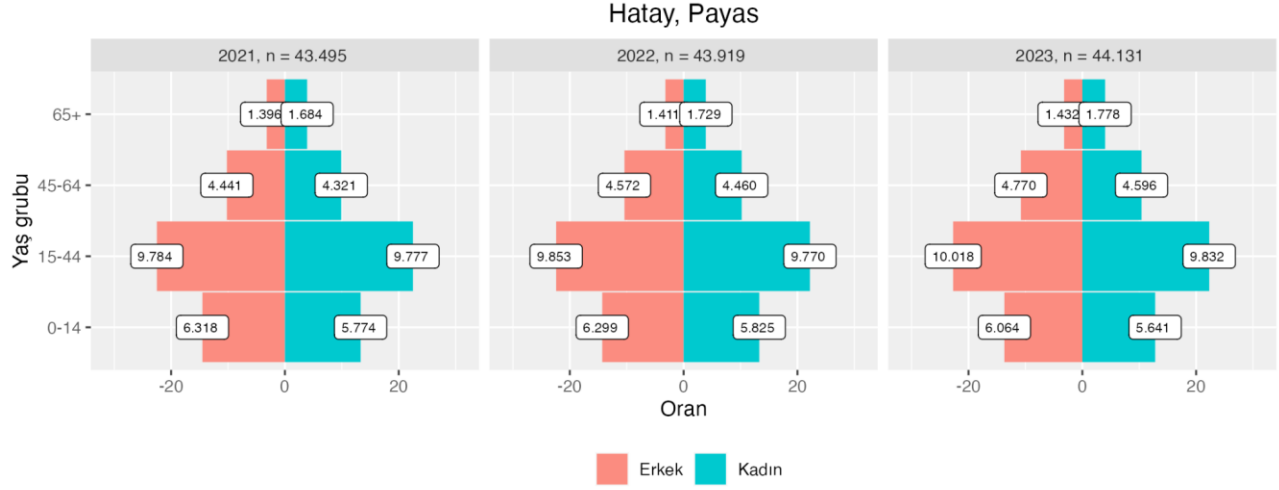

Şekil 134: Hatay, Payas'ın toplam nüfusu ve geniş yaş gruplarına göre nüfus piramitleri, 2021-2023

2.4.32. Osmaniye, Kadirli

Tablo 147: Osmaniye, Kadirli'nin bağımlılık oranları, 2021-2023 ve nüfus artış hızları, 2022, 2023

Yıl	Yaş bağımlılık oranı			Nüfus artış hızı
	Genç	Yaşlı	Toplam	
2021	33,4	17,0	50,4	-
2022	32,6	17,2	49,8	0,5
2023	31,8	17,5	49,3	4,0

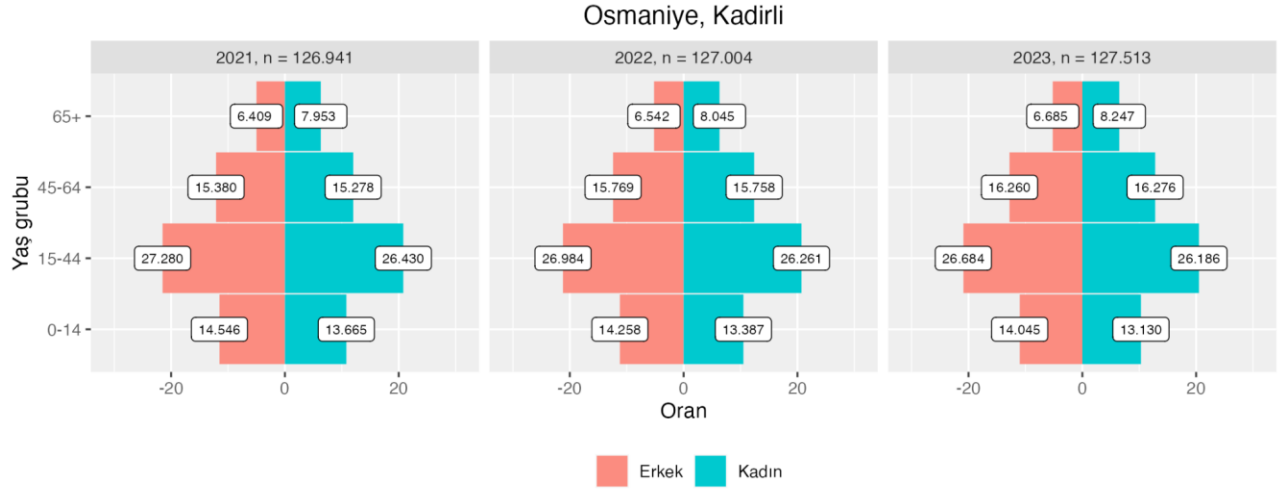

Şekil 135: Osmaniye, Kadirli'nin toplam nüfusu ve geniş yaş gruplarına göre nüfus piramitleri, 2021-2023

2.4.33. Hatay, Dörtyol

Tablo 148: Hatay, Dörtyol'un bağımlılık oranları, 2021-2023 ve nüfus artış hızları, 2022, 2023

Yıl	Yaş bağımlılık oranı			Nüfus artış hızı
	Genç	Yaşlı	Toplam	
2021	41,4	11,7	53,1	-
2022	40,3	11,9	52,2	7,4
2023	39,0	12,2	51,2	2,6

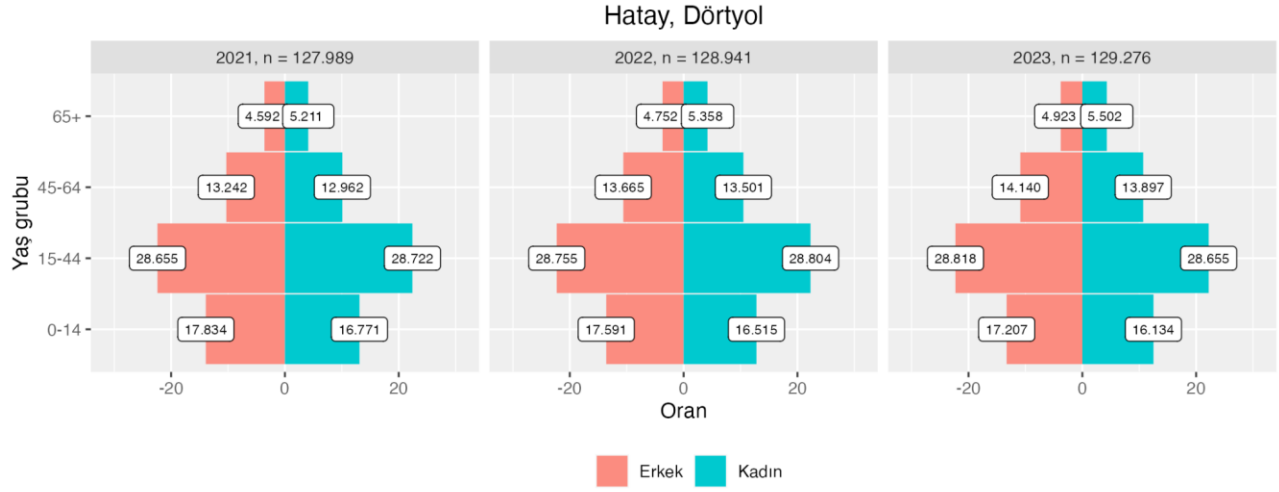

Şekil 136: Hatay, Dörtüyl'un toplam nüfusu ve geniş yaş gruplarına göre nüfus piramitleri, 2021-2023